

Interreg



ITALIA-SLOVENIJA



FORTIS

Progetto standard co-finanziato dal Fondo europeo di sviluppo regionale
Standardni projekt sofinancira Evropski sklad za regionalni razvoj

D.3.2.2.3 Promocija integrirane avtobusne/železniške vozovnice na čezmejnem območju IT-SI

Načrt promocije integrirane vozovnice Trst-Ljubljana

Različica št. 1.0

Avtor: Studio Ballarin, zunanji strokovnjak - SEP-IS



Interreg



UNIONE EUROPEA
EVROPSKA UNIJA

ITALIA-SLOVENIJA



FORTIS

Progetto standard co-finanziato dal Fondo europeo di sviluppo regionale
Standardni projekt sofinancira Evropski sklad za regionalni razvoj

Uvod _

Glavni cilj projekta FORTIS je spodbujanje institucionalnega sodelovanja na čezmejnem območju s pomočjo skupnih inovativnih rešitev za prebivalce, namenjenih:

- i. izboljšanju in spodbujanju čezmejnih storitev javnega prevoza v korist trajnostne in učinkovite mobilnosti;
- ii. spodbujanju izmenjave izkušenj in usklajevanju postopkov civilne motorizacije.

V okviru projekta je Srednjeevropska pobuda (SEP), vodilni partner projekta, zadolžena za izvajanje Pilotne akcije št. 3, katere cilj je okrečiti sodelovanje med Deželjo FJK in Slovenijo za promocijo integrirane vozovnice Trst-Ljubljana.

Ta potreba se je pokazala po tem, ko je projekt CONNECT2CE, ki je financiral Program Interreg Central Europe, uvedel novo čezmejno povezavo, prvo po decembru 2011, ko so bile ukinjene vse železniške povezave med Italijo in Slovenijo. To je bilo v praksi doseženo z integracijo avtobusnega prevoza, ki ga upravlja družba Trieste Trasporti, z železniškim prometom, ki ga upravljajo SŽPP, s čimer se je železniška postaja na Opčinah formalno spremenila v mednarodno in intermodalno vozlišče za čezmejno mobilnost, v korist prebivalcev in turistov, ki obiščejo ta območja. Testiranje se je začelo marca 2019 in je bilo podaljšano do aprila 2020, ko so bile zaradi pandemičnih razmer in omejitev v zvezi s Covid-19 prekinjene vse obstoječe povezave med obema stranema meje.

Stroge sinergije med oblastmi obeh območij so bile od septembra 2018 aktivirane tudi v okviru strateškega projekta CROSSMOBY, ki ga financira Program Interreg Italija-Slovenija, vendar so bile tudi te prekinjene zaradi pandemičnih razmer, povezanih s Covid-19.

Pravzaprav pomanjkanje čezmejne povezave predstavlja veliko ozko grlo za prebivalce in turiste tega območja, ki želijo uporabljati javni prevoz – in s tem možnost trajnostne mobilnosti – za obisk teh območij ali za prevoz z ene strani na drugo za opravljanje vsakodnevnih aktivnosti.

Nadalje, za bolj ranljive kategorije prebivalstva, ki jih pogosto prizadene resna stopnja prometne revščine, bi to lahko predstavljalo edino možnost za izpolnitev njihovih potreb po mobilnosti in prehajanje čez mejo.

S temi izhodišči v mislih in na podlagi tega, kar je že dosegel projekt CONNECT2CE, namerava projekt FORTIS ponovno zagnati in nadaljevati razpravo o čezmejni povezavi Trst-Ljubljana s posebnim pilotnim ukrepom, ki ga izvaja SEP, katerega glavni stebri so vključevanje in angažiranje ustreznih deležnikov, opredeljenih in navedenih v posebni bazi podatkov, ter analiza ustreznih študij primerov integriranega izdajanja vozovnic, ki jih je treba ponoviti, da bi povečali privlačnost predlagane rešitve mobilnosti.

Na osnovi poglobljene analize primerov integriranih vozovnic, ki je privedla do končne SWOT analize in glavnih rezultatov, bo naslednja faza zahtevala sodelovanje ustreznih deležnikov in organov, katerih mnenja o različnih priložnostih promocije bodo zbrana prek delovne mize FJK-SI kot tudi prek posebnega kratkega vprašalnika. Cilj je zbrati ustrezno število pomembnih akterjev, ki so se pripravljene zavezati k ponovnemu zagonu in spodbujanju čezmejne povezave s podpisom Memoranduma o soglasju (MoS) v okviru projekta FORTIS.

V tem okviru ta dokument predstavlja časovni načrt za administrativne in operativne korake, potrebne za podpis prej omenjenega memoranduma o soglasju ter na koncu za spodbujanje povezave Trst-Ljubljana in integrirane vozovnice.

Časovni načrt na kratko

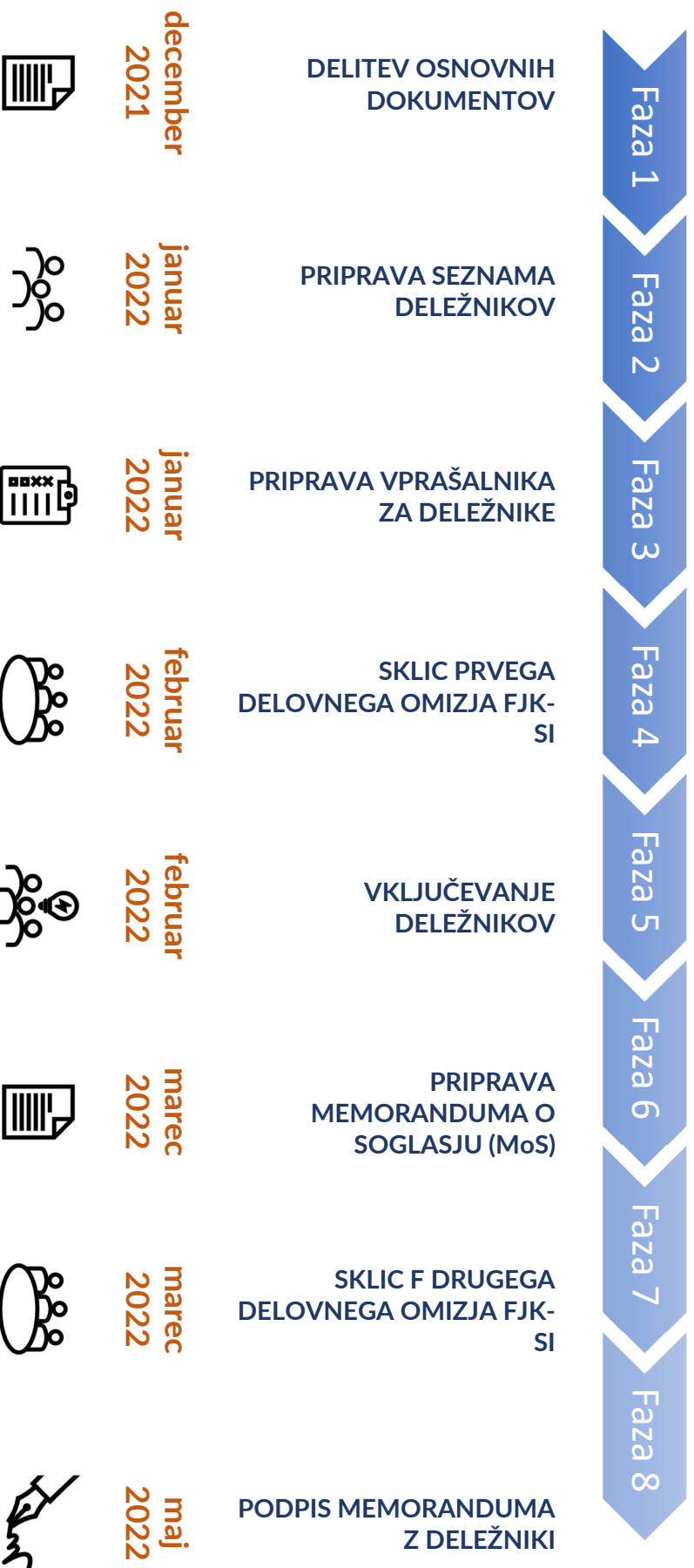

Glavne pripombe k načrtu

Naslednja slika bolje ponazarja logiko postopka, ki je bil opisan v zgornjem načrtu.

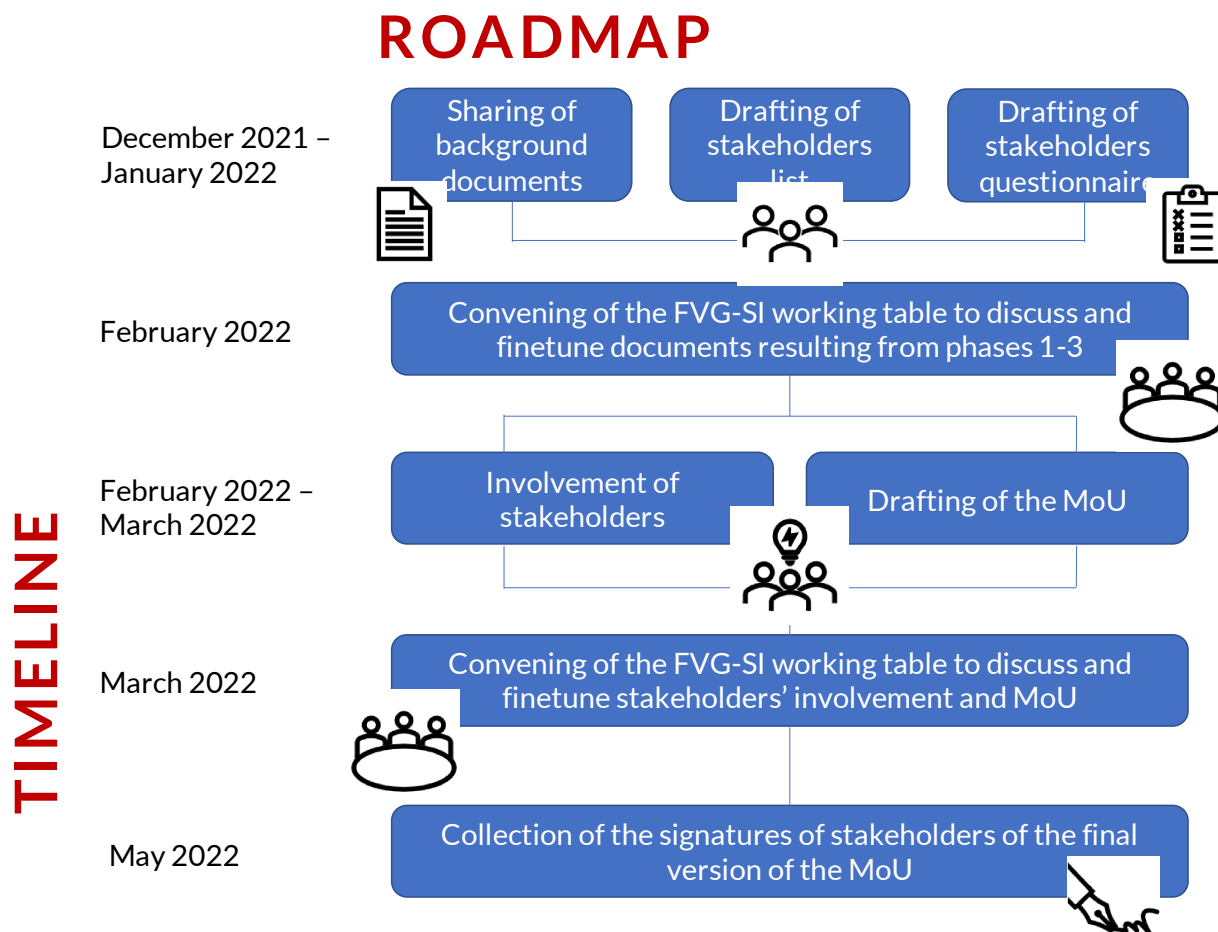

Natančneje, koraki številka 1, 2 in 3, ki vključujejo pripravo osnovnih dokumentov (kot so analiza študij primerov integriranih vstopnic in glavni rezultati), predhodni seznam deležnikov in vprašalnik, bodo privedli do 4. koraka, in sicer prvi sklic okrogle mize FJK-SI, ki bo v februarju 2022.

Po tem se bo v drugi fazi vključilo lokalne deležnike, ki bodo pozvani, da podajo pripombe in predloge ter izpolnijo poseben vprašalnik za oceno potencialnega sodelovanja pri promociji integrirane vozovnice.

Nato bodo rezultati takšnega sodelovanja in prvi osnutek memoranduma o soglasju predmet razprave za drugo delovno omizje FJK-SI, ki bo potekala marca 2022.

Nazadnje bo zadnja faza vključevala podpis končne različice memoranduma o soglasju s strani izbranih deležnikov maja 2022.

Priloge

- 1) Študija za promocijo integrirane vozovnice Trst-Ljubljana
- 2) SWOT analiza študij primerov
- 3) Vprašalnik deležnikov
- 4) Memorandum o soglasju

Priloga 1

Študija primera promocije integrirane vozovnice Trst - Ljubljana

Uvod

V okviru *Študije za promocijo integrirane vozovnice Trst-Ljubljana* je cilj tega dokumenta zagotoviti strukturiran pregled študij primerov o integriranih vozovnicah, ki so bile prepoznane kot pomembne (in zbrane v prvi bazi podatkov), da bi predlagali zanesljiv časovni načrt za opredelitev prihodnjih podobnih pobud.

V ta namen je bil izpolnjen zbirni list za vsak identificiran primer, ki navaja osnovne informacije v zvezi s prevoznimi sredstvi, vključenimi dejavnostmi, popusti itd. Poleg tega vsak list identificira vpletene deležnike in navaja vpogled v podporne in ovirajoče elemente na osnovi uporabe štirih Likertovih lestvic za vsako pobudo, ki zagotavlja vizualno predstavitev:

- števila vključenih deležnikov,
- geografske pokritosti,
- raznolikosti storitev in/ali vključenih popustov, in
- ravni vključenih orodij IKT.

V ta namen je končni cilj te raziskave pokazati prednosti, ki jih je treba ponoviti, in slabosti, ki jih je treba spremljati za prihodnje pobude, ob upoštevanju končnega cilja študije, namreč promocije integrirane vozovnice Trst-Ljubljana.

Likertove lestvice na kratko

Naslednje preglednice nudijo preprost in popoln pregled sklepanja, ki je podlaga za ocene, dodeljene vsaki študiji primera z zgoraj omenjenimi štirimi Likertovimi lestvicami in namenjene hitremu prikazu glavnih značilnosti vsake pobude.

a. Vključevanje deležnikov

Glede na vključene deležnike v okviru različnih analiziranih pobud so bile izpostavljene naslednje ocene:

1	Število deležnikov med 1 in 3.
2	Število deležnikov med 4 in 40.
3	Število deležnikov med 41 in 85.
4	Število deležnikov med 86 in 149.

5	Število deležnikov med 150 in 230.
----------	------------------------------------

b. Geografska pokritost

Na podlagi analize študij primerov je bila različna vključenost območij ocenjena v skladu z naslednjimi kategorijami:

1	Razširitev ozemlja pod 400 km ² .
2	Razširitev ozemlja med 400 in 1.000 km ² .
3	Razširitev ozemlja med 1.000 in 100.000 km ² .
4	Razširitev ozemlja med 100.000 in 1.000.000 km ² .
5	Razširitev ozemlja nad 1.000.000 km ² .

c. Raznolikost storitev in/ali popustov

V tem primeru je bilo upoštevanih naslednjih 11 kategorij:

- alternativno prevozno sredstvo za vlak/avtobus/tramvaj,
- muzeji in galerije,
- namestitve,
- restavracije in kavarne,
- trgovine,
- vodeni ogledi,
- storitve za turiste (kot je hramba prtljage),
- aktivnosti na prostem,
- dogodki (kot so koncerti, gledališke in operne predstave),
- SPA in termalne lokacije ter
- druge rekreacijske dejavnosti (kot so kino ali sobe pobega),

ki so bili posledično uporabljeni za ocenjevanje prizadevanj za naslednji namen:

1	Število kategorij, ki jih pokrivajo dodatne storitve (prost vstop in/ali popusti) med 1 in 2.
2	Število kategorij, ki jih pokrivajo dodatne storitve (prost vstop in/ali popusti) med 3 in 4.
3	Število kategorij, ki jih pokrivajo dodatne storitve (prost vstop in/ali popusti) med 5 in 6.
4	Število kategorij, ki jih pokrivajo dodatne storitve (prost vstop in/ali popusti) med 7 in 8.
5	Število kategorij, ki jih pokrivajo dodatne storitve (prost vstop in/ali popusti) med 9 in 11.

d. Raven vključenih orodij IKT

Glede na razpoložljivost in uporabo pametnih tehnologij so prizadevanja razvrščena na naslednji način:

1	S pobudo ni povezana nobena mobilna aplikacija in integrirane vstopnice ni mogoče kupiti prek spleta.
2	S pobudo ni povezana nobena mobilna aplikacija. Integrirano vstopnico je mogoče kupiti na spletu, vendar jo je treba natisniti ali dvigniti na izbranih lokacijah.
3	S pobudo ni povezana nobena mobilna aplikacija. Digitalno različico integrirane vstopnice je mogoče kupiti na spletu in je ni treba natisniti ali dvigniti.
4	S pobudo je povezana mobilna aplikacija, vendar prek nje ni mogoče kupiti integrirane vstopnice.
5	S pobudo je povezana mobilna aplikacija, prek katere je mogoče kupiti digitalno različico integrirane vstopnice, ne da bi jo morali natisniti ali dvigniti.



Indeks študij primerov

1. Primeri INTEGRIRANEGA/ČEZMEJNEGA/MULTIMODALNEGA	15
1.1. Euregio FamilyPass	15
1.2. Vstopnica Elba-Labe	17
2. Primeri INTEGRIRANEGA/ČEZMEJNEGA	19
2.1. Vstopnica za Bratislavo	19
2.2. Balkan Flexi Pass	21
2.3. Ponudba Treno + Nave	22
3. Primeri INTEGRIRANEGA/MULTIMODALNEGA	24
3.1. Program popustov IDS JKM	24
3.2. Trentinska gostujoča kartica	Errore. Il segnalibro non è definito.
3.3. Vienna City Card	Errore. Il segnalibro non è definito.
3.4. Roma Pass	30
3.5. Milano Card	32
3.6. Berlin WelcomeCard	34
3.7. Tallin Card	36
3.8. Ljubljana Card	38
3.9. Budimpeštanska karta	Errore. Il segnalibro non è definito.
3.10. Genova City Pass	42
3.11. Zagreb Card	44
3.12. CityCard Gent	46
3.13. I Amsterdam City Card	48
3.14. Lisboa Card	50
3.15. Prelaz Oslo	52
3.16. Hamburška karta	Errore. Il segnalibro non è definito.
3.17. Copenhagen Card	Errore. Il segnalibro non è definito.
4. Primeri INTEGRIRANEGA	58
4.1. Dubrovniška karta	58
4.2. Spa vlak	60
4.3. VLAK+ Praški ZOO	62
4.4. Aquapass paket	64

4.5. Alle terme con Trenitalia66

1. Primeri INTEGRIRANEGA/ČEZMEJNEGA/MULTIMODALNEGA

1.1. Euregio FamilyPass

ID	1	
Ime pobude	Euregio FamilyPass	
Narava	<div style="display: flex; justify-content: space-around; align-items: center;"> <div style="background-color: #4CAF50; color: white; padding: 10px; border: 1px solid black;">INTEGRIRANO</div> <div style="background-color: #2196F3; color: white; padding: 10px; border: 1px solid black;">ČEZMEJNO</div> <div style="background-color: #F44336; color: white; padding: 10px; border: 1px solid black;">MULTIMODALNO</div> </div>	
Meja/sodelujoče države	Avstrija-Italija	
Opis pobude	<p>Gre za letno elektronsko vozovnico za družine z mladoletnimi otroki, ki živijo na referenčnem območju, ki ponuja znižane cene vozovnic za vsa sredstva javnega prevoza v Trentinu-Alto Adigeju in deželi Tirolski ter številne različne popuste pri storitvah in dejavnostih, povezanih s pobudo. Da bi podprl pobude, Evroregija organizira dogodke, ki družinam omogočajo, da preživijo čas skupaj, presegajo državne meje in tako spodbujajo kulturno izmenjavo (povezava). Poleg tega lahko družine z vozovnico med dnevi mobilnosti Evroregija (dva vsako leto) brezplačno potujejo z vlaki in avtobusi po celotnem območju Evroregije. Vozovnico lahko zaprosi vsak starš ali zakoniti skrbnik vsaj enega mladoletnega otroka in velja do otrokove polnoletnosti. Strošek aktivacije nove kartice je 20,00 EUR, pri naslednjih letnih podaljšanjih pa ni stroškov.</p>	
	Vključeni načini prevoza	Z Euregio FamilyPass lahko družine kupijo vozovnice po znižani ceni, ki veljajo v celotnem sistemu javnega prevoza referenčnega območja (mestni, primestni, cestni in železniški), medtem ko otroci, mlajši od 6 let, v spremstvu staršev potujejo brezplačno.
	Vključene storitve/popusti	Vozovnica ponuja številne čezmejne ugodnosti, posebne ponudbe in pobude na področju mobilnosti s ponudbo žičnic, parnih in turističnih vlakov, kulture s številnimi muzeji in gradovi, nakupovanja in športnih aktivnosti. Predvidena je tudi ponudba v maloprodaji (trgovine s športom, otroškimi oblačili in oblačili) in storitvah (svetovanje, frizerji, odvetniki, fotografi) ter v kulinariki z restavracijami in kavarnami. Celoten seznam popustov je na voljo tukaj in tukaj .
Vključeni deležniki	<ul style="list-style-type: none"> • EUREGIO Tirolska-Južna Tirolska-Trentino • Oddelek za družbo in delo dežele Tirolske • Agencija za družino avtonomne pokrajine Trento • Agencija za družino avtonomne pokrajine Bolzano • Vsi muzeji, znamenitosti in zasebne dejavnosti z brezplačnim vstopom ali popustom (približno 140) 	

<p>Opombe/Novice o pobudi</p>	<p>Vsako sezono izide tematska revija (<i>EuregioFamilyPass News</i>), ki vsebuje novice in informacije o storitvah in popustih, ki jih predvideva vozovnica. Vsaka številka revije pokriva določeno temo, kot je obisk okolice s kolesom, odkrivanje gradov v okolici ali vse, kar turisti potrebujejo o smučanju (povezava).</p>					
<p>Podporni elementi</p>	<ul style="list-style-type: none"> ○ Organizirani so številni dogodki in stranske pobude, ki podpirajo vozovnico, zaradi česar je bolj dragocena in privlačna, zlasti glede na njeno nizko ceno. ○ Veliko informacij o vozovnicah in povezanih popustih je na voljo na spletnih straneh vključenih institucionalnih deležnikov in v tematski reviji, ki jo objavlja Euregio na svoji spletni strani. ○ Ker so aktivnosti in dogodki namenjeni specifičnemu segmentu prebivalstva (tj. družinam z mladoletnimi otroki), so aktivnosti in dogodki posebej dobro izbrani, saj se odzivajo na potrebe in interese končnih uporabnikov. 					
<p>Ovirni elementi</p>	<ul style="list-style-type: none"> ▪ Pobuda se nanaša na določeno kategorijo uporabnikov, zato ni dostopna in/ali privlačna za vse prebivalce referenčnega območja, ki ne sodijo v ta specifični segment prebivalstva. ▪ Letno vstopnico lahko zaprosijo samo družine, ki živijo na referenčnem območju, zato ni dostopna turistom. 					
<p>Povezava</p>	<p>https://www.provincia.bz.it/famiglia-socialecomunita/famiglia/euregiofamilypass.asp</p>					
<p>Morebitni kontakt</p>	<p>silvia.ramoser@europaregion.info ga.familie@tirol.gv.at agenziafamiglia@provincia.bz.it euregiofamilypass@provincia.tn.it</p>					
<p>Vključevanje deležnikov</p>	<table border="1" style="width: 100%; text-align: center;"> <tr> <td style="width: 20%; background-color: red; color: white;">1</td> <td style="width: 20%; background-color: orange;">2</td> <td style="width: 20%; background-color: yellow;">3</td> <td style="width: 20%; background-color: green;">4</td> <td style="width: 20%; background-color: lightgrey;">5</td> </tr> </table>	1	2	3	4	5
1	2	3	4	5		
<p>Geografska pokritost</p>	<table border="1" style="width: 100%; text-align: center;"> <tr> <td style="width: 20%; background-color: red; color: white;">1</td> <td style="width: 20%; background-color: orange;">2</td> <td style="width: 20%; background-color: yellow;">3</td> <td style="width: 20%; background-color: green;">4</td> <td style="width: 20%; background-color: lightgrey;">5</td> </tr> </table>	1	2	3	4	5
1	2	3	4	5		
<p>Različne storitve in/ali popusti</p>	<table border="1" style="width: 100%; text-align: center;"> <tr> <td style="width: 20%; background-color: red; color: white;">1</td> <td style="width: 20%; background-color: orange;">2</td> <td style="width: 20%; background-color: yellow;">3</td> <td style="width: 20%; background-color: green;">4</td> <td style="width: 20%; background-color: lightgrey;">5</td> </tr> </table>	1	2	3	4	5
1	2	3	4	5		
<p>Raven vključenih orodij IKT</p>	<table border="1" style="width: 100%; text-align: center;"> <tr> <td style="width: 20%; background-color: red; color: white;">1</td> <td style="width: 20%; background-color: orange;">2</td> <td style="width: 20%; background-color: yellow;">3</td> <td style="width: 20%; background-color: green;">4</td> <td style="width: 20%; background-color: lightgrey;">5</td> </tr> </table>	1	2	3	4	5
1	2	3	4	5		

1.2. Vozovnica Elba-Laba

ID	2				
Ime pobude	Vstopnica Elba-Laba				
Narava	<div style="display: flex; justify-content: space-around; align-items: center;"> <div style="background-color: #4CAF50; color: white; padding: 5px 10px; border: 1px solid black;">INTEGRIRANO</div> <div style="background-color: #2196F3; color: white; padding: 5px 10px; border: 1px solid black;">ČEZMEJNO</div> <div style="background-color: #F44336; color: white; padding: 5px 10px; border: 1px solid black;">MULTIMODALNO</div> </div>				
Meja/sodelujoče države	Češka-Nemčija				
Opis pobude	To je dnevna vozovnica za posamezne uporabnike, družine, manjše skupine in kolesarje, ki se lahko uporablja za neomejeno število voženj v storitvah javnega prevoza znotraj območja VVO (Dresden – Nemčija) ter na večini avtobusnih in železniških prog znotraj Ústí okrožje (Češka), vključno s čezmejnimi potovanji. Poleg tega vstopnica ponuja posebne popuste za turistične znamenitosti v Dresdnu.				
	Vključeni načini prevoza	Vozovnica omogoča potovanje na čezmejnih avtobusnih linijah, železniških progah in nekaterih posebnih turističnih storitvah, kot so posebni tramvaji in vzpenjače.			
	Vključene storitve/popusti	Vstopnica zagotavlja popuste za posebne turistične storitve, kot so Bergbahns v Dresdnu (vzpenjača in viseča železnica), tramvaj Kirnitzsch Valley v Bad Schandau in ogled mesta Meissen. Poleg tega so potniki upravičeni do 10-odstotnega popusta na ladjo za križarjenje Saxon Bohemian Switzerland, ki jo ponuja OVPS (Oberelbische Verkehrsgesellschaft Pirna-Sebnitz).			
Vključeni deležniki	<ul style="list-style-type: none"> • VVO – Organ za javni prevoz Gornja Laba • Ústecký Kraj (Okraj Ústí) • Oberelbische Verkehrsgesellschaft Pirna-Sebnitz – OVPS • EVROREGIJA Elba Laba 				
Podporni elementi	<ul style="list-style-type: none"> ○ Vstopnica vključuje čezmejno povezavo, kar olajša rezervacijo in uporabnikom omogoča, da se potencialno izognejo nakupu dveh različnih vozovnic. 				
Ovirni elementi	<ul style="list-style-type: none"> ▪ Nekateri dodatni popusti so še vedno povezani s prevoznimi storitvami, zato so obseg in področja dodatnih storitev precej omejena in predvsem potencialno zanimiva za turiste in ne za ostale prebivalce. ▪ Stopnja popusta ni zelo visoka, kar lahko zmanjša privlačnost vozovnice. 				
Povezava	https://www.vvo-online.de/en/tariff-tickets/tickets/elbe-labe-129				
Morebitni kontakt	service@vvo-online.de				
Vključevanje deležnikov	1	2	3	4	5

Geografska pokritost	1	2	3	4	5
Različne storitve in/ali popusti	1	2	3	4	5
Raven vključenih orodij IKT	1	2	3	4	5

2. Primeri INTEGRIRANEGA/ČEZMEJNEGA

2.1. Vozovnica Bratislava

ID	3	
Ime pobude	Vozovnica Bratislava	
Narava	<div style="display: flex; justify-content: space-around; border: 1px solid black; padding: 5px;"> <div style="background-color: #4CAF50; color: white; padding: 5px; text-align: center;">INTEGRIRANO</div> <div style="background-color: #2196F3; color: white; padding: 5px; text-align: center;">ČEZMEJNOST</div> <div style="background-color: #f5f5f5; padding: 5px; text-align: center;">MULTIMODALNO</div> </div>	
Meja/sodelujoče države	Avstrija-Slovaška	
Opis pobude	<p>To je vozovnica, ki omogoča potovanje z vlakom od Dunaja do Bratislave. Na voljo je v treh različicah, ki se razlikujejo glede na veljavnost: dnevna, tedenska in mesečna. V Bratislavi lahko uporabniki izkoristijo brezplačne vodene ogleds mesta ob sobotah ali slikovite poti z 20-odstotnim popustom. Poleg tega je vozovnica veljavna tudi kot dnevna vozovnica za javni mestni prevoz v Bratislavi, pa tudi na vseh regionalnih vlakih ÖBB na Dunaju in na vseh železniških postajah v občinskem območju Bratislave. Vozovnico je mogoče kupiti na spletu, vendar jo je treba pred potovanjem natisniti na katerem koli od samopostrežnih avtomatov ÖBB v Avstriji ali na blagajni ÖBB za prodajo vozovnic v Avstriji.</p>	
	Vključeni načini prevoza	Vozovnica vključuje tako železniške proge od Dunaja do Bratislave kot storitve javnega mestnega prevoza v Bratislavi, in sicer avtobusne in tramvajske linije.
	Vključene storitve/popusti	Vozovnica posameznim potnikom nudi možnost brezplačnih sobotnih vodenih ogledov starega mestnega jedra Bratislave. Poleg tega lahko uporabniki po predhodni prijavi izkoristijo 20-odstotni popust na redno ceno slikovitih ogledov (poti po starem mestu ali gradu) skozi Bratislavo v starodobnem avtomobilu Prešporáčik.
Vključeni deležniki	<ul style="list-style-type: none"> • ÖBB (avstrijski železniški prevoznik) • Železnice Slovenske republike – ŽSR (slovaški železniški prevoznik) • TOUR4U s.r.o. 	
Podporni elementi	<ul style="list-style-type: none"> ○ Glede na geografsko razsežnost in vključene popuste predstavlja vozovnica privlačno rešitev tako za turiste, ki obiščejo eno od obeh mest, kot za prebivalce, ki se morajo redno voziti med mestoma Dunaj in Bratislava. ○ S to rešitvijo uporabnikom, ki potujejo med obema mestoma, ni treba kupiti dveh različnih vozovnic za čezmejno potovanje, saj lahko izkoristijo to vozovnico. 	
Ovirni elementi	<ul style="list-style-type: none"> ▪ Vključene storitve in popusti so glede na njihov omejen obseg namenjeni predvsem turistom. 	

	<ul style="list-style-type: none"> Dejstvo, da vozovnica vključuje le dodatne storitve v Bratislavi in jo je treba natisniti v Avstriji, pomeni, da je vozovnica namenjena predvsem avstrijskim turistom, ki obiščejo glavno mesto Slovaške, in ne nasprotno. 					
Povezava	https://www.oebb.at/en/regionale-angebote/ueberregionale-angebote/bratislava-ticket					
Morebitni kontakt	info@tour4u.sk					
Vključevanje deležnikov	<table border="1"> <tr> <td>1</td> <td>2</td> <td>3</td> <td>4</td> <td>5</td> </tr> </table>	1	2	3	4	5
1	2	3	4	5		
Geografska pokritost	<table border="1"> <tr> <td>1</td> <td>2</td> <td>3</td> <td>4</td> <td>5</td> </tr> </table>	1	2	3	4	5
1	2	3	4	5		
Različne storitve in/ali popusti	<table border="1"> <tr> <td>1</td> <td>2</td> <td>3</td> <td>4</td> <td>5</td> </tr> </table>	1	2	3	4	5
1	2	3	4	5		
Raven vključenih orodij IKT	<table border="1"> <tr> <td>1</td> <td>2</td> <td>3</td> <td>4</td> <td>5</td> </tr> </table>	1	2	3	4	5
1	2	3	4	5		

2.2. Balkan Flexi Pass

ID	4	
Ime pobude	Balkan Flexi Pass	
Narava	<div style="display: flex; justify-content: space-around; align-items: center;"> <div style="background-color: #4CAF50; color: white; padding: 5px 10px; border: 1px solid black;">INTEGRIRANO</div> <div style="background-color: #2196F3; color: white; padding: 5px 10px; border: 1px solid black;">ČEZMEJNO</div> <div style="background-color: #f5f5f5; padding: 5px 10px; border: 1px solid black;">MULTIMODALNO</div> </div>	
Meja/sodelujoče države	Bolgarija, Grčija, Makedonija, Črna gora, Romunija, Srbija, Turčija ter Bosna in Hercegovina.	
Opis pobude	<p>Balkan Flexi Pass je vozovnica za vlak za potovanja po ozemlju Bolgarije, Romunije (Regio Calatori), Makedonije, Grčije, Turčije, Srbije, Bosne in Hercegovine, Republike Srbske in skupine Attica Group. Potniki lahko izberejo eno od naslednjih možnosti: vozovnica za 5,7,10 ali 15 naključno izbranih dni v 2 mesecih. Vozovnica je osebna in se izda ob predložitvi osebne dokumenta. Na ozemlju države stalnega prebivališča pa se lahko uporablja le za povratno potovanje do naslednje države, v katero nameravajo uporabniki potovati. Ponudba velja po posebnih cenah za mlade do 28 let in upokojece nad 60 let, medtem ko so otroci od 4 do 12 let upravičeni do 50 % popusta. Vozovnice ni mogoče kupiti na spletu, ampak samo na izbranih železniških postajah v sodelujočih državah.</p>	
	Vključeni načini prevoza	<p>Balkan Flexi Pass ponuja neomejena potovanja v prvem razredu znotraj nacionalnih železniških omrežij vključenih držav. Vozovnice veljajo tudi za primestne vlake »Proastiakos«, ki povezujejo letališče/Atene s Kiatom in obratno. Poleg tega lahko imetniki vozovnic potujejo tudi na krovu plovil Attica Group na naslednjih mednarodnih pomorskih linijah:</p> <ul style="list-style-type: none"> - Ancona-Krf-Igoumenitsa-Patras; - Bari-Krf-Igoumenitsa-Patras.
	Vključene storitve/popusti	<p>Kar zadeva dodatne popuste, so ti različni glede na obravnavano državo. V Bolgariji potovalna agencija ALMA TOUR-BG Jsc ponuja imetnikom vozovnice 5 % popust na več vrst nastanitev po Bolgariji. Kar zadeva Grčijo in Italijo, je znižanje za 30 % predvideno za izbrane trajekte med obema državama, ki jih opravlja ladjar »ATTICA GROUP«. Poleg tega se 30-odstotno znižanje uporablja tudi za trajekte, ki delujejo znotraj domačih morskih odsekov Grčije.</p>
Vključeni deležniki	<ul style="list-style-type: none"> • Nacionalni železniški prevoznik Bolgarije (BDZ Passengers), Nekdanja jugoslovanska republika Makedonija (MZ-Transport), Romunija (REGIO CALATORI), Grčija (TRAINOSE), Srbija (SV), Črna gora (ZPCG), Bosna in Hercegovina (ZFBH, ZRS) in Turčija (TCDD TRANSPORT JSC). • ALMA TOUR-BG Jsc • ATTICA GROUP Superhitri trajekti / trajekti Blue Star 	

Opombe/Novice o pobudi	Kar zadeva Romunijo, vozovnico priznava kot veljavno samo prevoznik Regio Calatori, medtem ko je drugi ponudniki ne sprejemajo.					
Podporni elementi	<ul style="list-style-type: none"> ○ Vozovnica ima široko geografsko pokritost, saj vključuje čezmejne povezave po vzhodni Evropi, s čimer olajša rezervacijo in uporabnikom omogoči, da se potencialno izognejo nakupu več različnih vozovnic, po eno za vsako državo. ○ Med popuste, ki jih ponuja vozovnica, so vključena različna prevozna sredstva, ki podpirajo intermodalnost. 					
Ovirni elementi	<ul style="list-style-type: none"> ▪ Zaradi časa veljavnosti vozovnice in dejstva, da so uporabniki upravičeni le do enega povratnega potovanja v državi bivanja (ali nakupa), vozovnica ni preveč privlačna za prebivalce, ki morajo redno potovati čez mejo. ▪ Dejstvo, da se pobudi niso pridružili vsi železniški prevoznikji Romunije, bi lahko predstavljalo oviro za uporabnike, ki svojo pozornost usmerjajo posebej na to državo. ▪ Očitno je vozovnico težko kupiti, saj nekatere železniške postaje v sodelujočih državah niti ne vedo za pobudo: težava pri pridobivanju vozovnice, ki je ni mogoče kupiti na spletu, je vsekakor ovira, zlasti za turiste, ki želijo svoje potovanje načrtovati vnaprej in si vozovnico priskrbeti pred potovanjem. 					
Povezava	https://www.bdz.bg/en/a/balkan-flexipass https://shop.acprail.com/#/pass/balkan_flexipass/					
Morebitni kontakt	bdz_passengers@bdz.bg					
Vključevanje deležnikov	<table border="1"> <tr> <td>1</td> <td>2</td> <td>3</td> <td>4</td> <td>5</td> </tr> </table>	1	2	3	4	5
1	2	3	4	5		
Geografska pokritost	<table border="1"> <tr> <td>1</td> <td>2</td> <td>3</td> <td>4</td> <td>5</td> </tr> </table>	1	2	3	4	5
1	2	3	4	5		
Različne storitve in/ali popusti	<table border="1"> <tr> <td>1</td> <td>2</td> <td>3</td> <td>4</td> <td>5</td> </tr> </table>	1	2	3	4	5
1	2	3	4	5		
Raven vključenih orodij IKT	<table border="1"> <tr> <td>1</td> <td>2</td> <td>3</td> <td>4</td> <td>5</td> </tr> </table>	1	2	3	4	5
1	2	3	4	5		

2.3. Offerta Treno + Nave

ID	5			
Ime pobude	Offerta Treno + Nave			
Narava	<table border="1"> <tr> <td>INTEGRIRANO</td> <td>ČEZMEJNOST</td> <td>MULTIMODALNO</td> </tr> </table>	INTEGRIRANO	ČEZMEJNOST	MULTIMODALNO
INTEGRIRANO	ČEZMEJNOST	MULTIMODALNO		
Meja/sodelujoče države	Italija-Hrvaška			

Opis pobude	<p>Offerta Treno + Nave je pobuda, ki potnikom omogoča, da z vlaki pridejo do Ancone, od koder odplujejo ladje, namenjene na Hrvaško. Na ta način lahko uporabniki pridobijo popust na ladijske vozovnice za prihod na Hrvaško, v kolikor se obe vožnji (vlak in ladja) opravita na isti dan.</p>				
	Vključeni načini prevoza	<p>Ponudba združuje dva načina prevoza: vlak in ladjo. Natančneje, ponudba velja za potovanje z železnico na vseh nacionalnih progah (vključno s hitrimi vlaki) s končno destinacijo Ancona. Hkrati je možno pridobiti popust na vožnje z ladjo iz Ancone na Hrvaško (Split).</p>			
	Vključene storitve/popusti	<p>Ponudba vključuje 20 % popust na ladijske vozovnice za potovanja z odhodom iz Ancone v Split na Hrvaškem. Poleg tega so potniki ob nakupu ladijskih vozovnic pri izbranih turističnih agencijah upravičeni do:</p> <ul style="list-style-type: none"> - 30 % popusta v 1. razredu ali nivoju Business; - 20 % popusta v 2. razredu ali nivojih Premium in Standard. 			
Vključeni deležniki	<ul style="list-style-type: none"> • Trenitalia (italijanski železniški prevoznik) • SNAV • Izbrane turistične agencije 				
Opombe/Novice o pobudi	Trenutno naj bi pobuda veljala do 31. 12. 2021.				
Podporni elementi	<ul style="list-style-type: none"> ○ Vozovnice je mogoče kupiti preko spleta, kar omogoča turistom, da se izognejo vrstam na blagajnah. ○ Pobuda je precej specifična, a še vedno izvedljiva tako za italijanske državljane, ki želijo počitnice preživeti v Splitu, kot za turiste, ki nameravajo po nekaj časa v Italiji obiskati Hrvaško. 				
Ovirni elementi	<ul style="list-style-type: none"> ▪ Ponudba bi bila zanimivejša, če bi enak popust veljal tudi za druge destinacije razen Splita, tako na Hrvaškem kot tudi za druge države, s čimer bi razširili geografsko pokritost pobude. 				
Povezava	https://www.trenitalia.com/it/offerte_e_servizi/offerte_treno_nave/snav.html				
Morebitni kontakt	customer-care@snav.it				
Vključevanje deležnikov	1	2	3	4	5
Geografska pokritost	1	2	3	4	5
Različne storitve in/ali popusti	1	2	3	4	5
Raven vključenih orodij IKT	1	2	3	4	5

3. Primeri INTEGRIRANO/MULTIMODALNO

3.1. Program popustov IDS JKM

ID	6	
Ime pobude	Program popustov IDS JKM	
Narava	INTEGRIRANO	ČEZMEJNO
Meja/sodelujoče države	Češka	
Opis pobude	<p>Program popustov IDS JKM, ki ga je vzpostavil Integrirani sistem javnega prevoza Južnomoravske regije, omogoča turistom in prebivalcem, ki imajo veljavno enotno, celodnevno ali sezonsko vozovnico IDS JKM, da izkoristijo popuste na več dejavnostih in lokacijah na jugu Moravske regije. Program je vedno odprt za vse javne ustanove (kot so muzeji, zgodovinske znamenitosti), pa tudi zasebna podjetja (restavracije, trgovine), ki so se mu pripravljena pridružiti in uporabnikom ponuditi popuste. KORDIS JMK pa v sodelovanju z Južnomoravsko regijo, zagotavlja oglaševanje popustov z informacijami na spletnih straneh, tiskovinah in drugih oblikah trženja, tudi po zaslugi medijskih partnerjev programa.</p>	
	Vključeni načini prevoza	<p>Pobuda velja za vozovnice vseh javnih prevoznih sredstev znotraj regionalne mreže Južne Moravske. To vključuje več železniških, tramvajskih in avtobusnih prog. Poleg tega sta med dejavnostmi, pri katerih lahko uporabniki izkoristijo popust, še izposoja koles in skuterjev.</p>
	Vključene storitve/popusti	<p>Program ponuja uporabnikom javnega prevoza številne popuste na različne storitve (kot je najem koles in skuterjev), kot tudi na vstopnine v muzeje, razstave, znamenitosti in rekreacijske dejavnosti v celotni regiji Južne Moravske. Celoten seznam je na voljo tukaj.</p>
Vključeni deležniki	<ul style="list-style-type: none"> • Integrirani sistem javnega prevoza Južnomoravske regije • Regija Južna Moravska • Vsi muzeji, znamenitosti in zasebne dejavnosti z brezplačnim vstopom ali popustom (približno 30) 	
Podporni elementi	<ul style="list-style-type: none"> ○ Poleg vozovnice za uporabo javnega prevoza ni treba kupiti nobene dodatne vozovnice, zato so program in popusti izjemno dostopni tako za prebivalce kot turiste. ○ Podporni element je vsekakor pestra ponudba aktivnosti in znamenitosti, ki ponujajo popust, ter možnost nakupa vozovnic preko spleta in namenske aplikacije, s čimer lahko uporabniki prihranijo čas. 	

	<ul style="list-style-type: none"> ○ Vključenost regije in promocija pobude prek različnih kanalov zagotavljata široko ozaveščenost prebivalcev in turistov, ki obiščejo regijo, o razpoložljivih popustih. 					
Ovirni elementi	<ul style="list-style-type: none"> ▪ Kljub raznolikosti ponujenih storitev je število deležnikov, ki ponujajo popust, še vedno precej omejeno v primerjavi s precej široko geografsko pokritostjo pobude. 					
Povezava	https://www.idsjmk.cz/en/a/slevovy-program.html					
Morebitni kontakt	info@kordis-jmk.cz					
Vključevanje deležnikov	<table border="1"> <tr> <td>1</td> <td>2</td> <td>3</td> <td>4</td> <td>5</td> </tr> </table>	1	2	3	4	5
1	2	3	4	5		
Geografska pokritost	<table border="1"> <tr> <td>1</td> <td>2</td> <td>3</td> <td>4</td> <td>5</td> </tr> </table>	1	2	3	4	5
1	2	3	4	5		
Različne storitve in/ali popusti	<table border="1"> <tr> <td>1</td> <td>2</td> <td>3</td> <td>4</td> <td>5</td> </tr> </table>	1	2	3	4	5
1	2	3	4	5		
Raven vključenih orodij IKT	<table border="1"> <tr> <td>1</td> <td>2</td> <td>3</td> <td>4</td> <td>5</td> </tr> </table>	1	2	3	4	5
1	2	3	4	5		

3.2. Trentino Guest Card

ID	7		
Ime pobude	Trentino Guest Card		
Narava	INTEGRIRANO	ČEZMEJNO	
Meja/sodelujoče države	Italija		
Opis pobude	<p>Trentino Guest Card je kartica, ki je na voljo turistom, ki rezervirajo bivanje v kateri koli namestitvi (hotelu, B&B) v Trentinu. Kartica, ki velja ves čas počitnic, se samodejno pošlje po e-pošti ali SMS-u turistom pred prihodom v namestitveni objekt in jo je potrebno aktivirati po postopku, opisanem v e-pošti ali SMS-u. Sicer pa je do digitalne različice kartice mogoče dostopati prek namenske mobilne aplikacije, ki omogoča tudi:</p> <ul style="list-style-type: none"> - potrditev vozovnic za potovanje z vsemi oblikami javnega prevoza v Trentinu; - odkrivanje vseh vključenih storitev; - uporabo digitalne kartice za dostop do muzejev in številnih dejavnosti; - ustvarjanje osebnih seznamov želja; - vnaprej rezerviranje dostopa do storitev, brez čakalnih vrst ali presenečenj, in obveščanje o vseh novicah in dogodkih, kot so nepričakovana zaprtja; - beleženje vseh doživetij in obiskanih znamenitosti, pisanje komentarjev, ocen itd. <p>Kartica vključuje brezplačno uporabo javnega prevoza v Trentinu ter številne popuste in ugodnosti za odrasle in otroke. Prednosti kartice se namreč nanašajo na vse člane skupine, ki bivajo v istem objektu, tudi mladoletne osebe. Poleg tega je posebna vozovnica za mobilnost veljavna le prvi dan počitnic in turistom omogoča, da izkoristijo kode za popust pri potovanjih z določenimi avtobusnimi prevozniki, ki se začnejo ali končajo v Trentinu.</p>		
	Vključeni načini prevoza	<p>Kartica imetnikom omogoča neomejen dostop do mestnega (Trento, Rovereto, Alto Garda in Pergine) in primestnega omrežja javnega prevoza Trentino Trasporti, vključno z avtobusnimi in železniškimi linijami. Možno je tudi potovanje z regionalnimi vlaki na progah Brenner, Valsugana in Trento-Malè. Poleg tega vozovnica za prvi dan mobilnosti zagotavlja kode za popust za potovanje v Trentino s FlixBusom in MarinoBusom. Vozovnica velja samo na dan prihoda in za potovanja, ki se začnejo ali končajo v Trentinu, in mora biti prikazana v aplikaciji ali pametnem telefonu na vozilu.</p>	
	Vključene storitve/popusti	<p>Popusti, ki jih ponuja Trentino Guest Card, so številni in so razporejeni na različnih področjih, od kulture in muzejev do narave, pustolovskih parkov in vodenih ogledov. Natančneje, turisti lahko</p>	

		dostopajo do več kot 60 muzejev, 20 gradov in več kot 40 znamenitosti ter imajo posebne znižane cene za več kot 60 dejavnosti po vsem Trentinu, od polnilnikov za e-avtomobile in sistemov dvigal do neposrednih degustacij lokalnega vina in živil pri proizvajalcih. Celoten seznam je na voljo tukaj .					
Vključeni deležniki	<ul style="list-style-type: none"> • Avtonomna pokrajina Trento • Trentino Sviluppo Spa • Trentino Marketing Srl • Trentino Trasporti • Vsi muzeji, znamenitosti in zasebne dejavnosti z brezplačnim vstopom ali popustom (približno 220) 						
Opombe/Novice o pobudi	Poleg te kartice, številne doline ponujajo tudi posebne kartice gostov na svoje ime, ki se ponašajo s številnimi dodatnimi storitvami.						
Podporni elementi	<ul style="list-style-type: none"> ○ Kartico lahko turisti zlahka pridobijo, saj se jim samodejno pošlje. Poleg tega mobilna aplikacija olajša njeno uporabo, saj kartice ni treba dvigniti ali natisniti. ○ Dejstvo, da mobilna aplikacija ponuja tudi informacije o razpoložljivih storitvah in aktivnostih ter možnost rezervacije, je vsekakor podporni element, ki omogoča prihranek časa in zbiranje turističnih informacij na enem mestu. ○ Kartica vključuje tudi popuste za prihod v Trentino z alternativnimi prevoznimi sredstvi, kar turiste spodbuja, da pustijo svoje avtomobile doma. 						
Ovirni elementi	<ul style="list-style-type: none"> ▪ Pobuda je namenjena predvsem turistom, saj kartice ni mogoče kupiti posebej in se samodejno zagotovi ob rezervaciji namestitve. 						
Povezava	https://www.visittrentino.info/en/experience/trentino-guest-card						
Morebitni kontakt	innovazione@trentinomarketing.org						
Vključevanje deležnikov	<table border="1" style="width: 100%; text-align: center;"> <tr> <td style="background-color: red; color: white;">1</td> <td style="background-color: orange;">2</td> <td style="background-color: yellow;">3</td> <td style="background-color: lightgreen;">4</td> <td style="background-color: green;">5</td> </tr> </table>		1	2	3	4	5
1	2	3	4	5			
Geografska pokritost	<table border="1" style="width: 100%; text-align: center;"> <tr> <td style="background-color: red; color: white;">1</td> <td style="background-color: orange;">2</td> <td style="background-color: yellow;">3</td> <td style="background-color: lightgrey;">4</td> <td style="background-color: lightgrey;">5</td> </tr> </table>		1	2	3	4	5
1	2	3	4	5			
Različne storitve in/ali popusti	<table border="1" style="width: 100%; text-align: center;"> <tr> <td style="background-color: red; color: white;">1</td> <td style="background-color: orange;">2</td> <td style="background-color: yellow;">3</td> <td style="background-color: lightgreen;">4</td> <td style="background-color: green;">5</td> </tr> </table>		1	2	3	4	5
1	2	3	4	5			
Raven vključenih orodij IKT	<table border="1" style="width: 100%; text-align: center;"> <tr> <td style="background-color: red; color: white;">1</td> <td style="background-color: orange;">2</td> <td style="background-color: yellow;">3</td> <td style="background-color: lightgreen;">4</td> <td style="background-color: green;">5</td> </tr> </table>		1	2	3	4	5
1	2	3	4	5			

3.3. Vienna City Card

ID	8	
Ime pobude	Vienna City Card	
Narava	INTEGRIRANO	ČEZMEJNO
Meja/sodelujoče države	Avstrija	
Opis pobude	Vienna City Card je pobuda, namenjena turistom, ki obiščejo mesto Dunaj. Kartica, ki je na voljo v treh različicah z veljavnostjo 24, 48 ali 72 ur, uporabnikom omogoča brezplačno potovanje z javnim prevozom v mestu in izkoriščanje številnih popustov v številnih muzejih, turističnih znamenitostih, in pri mnogih aktivnostih. Druga različica kartice (Vienna City Card Tour) omogoča tudi dnevno vstopnico za ogled Dunaja s hop-on hop-off avtobusom in voden sprehod po mestu. Kartica, ki jo je mogoče kupiti preko spleta, je povezana z brezplačno mobilno aplikacijo, ki deluje tudi kot digitalni vodnik po mestu in omogoča vizualizacijo lokacije aktivnosti, za katere je vključen popust.	
	Vključeni načini prevoza	Vienna City Card ponuja popolne možnosti mobilnosti zaradi številnih avtobusnih, tramvajskih, železniških in podzemnih linij, ki so na voljo po vsem mestu. Poleg tega se nekateri popusti, ki jih ponuja kartica, nanašajo na možnosti mobilnosti za prihod v mesto z letališča, pa tudi na najem avtomobila, kolesa in čolna ter storitve parkiranja.
	Vključene storitve/popusti	Poleg uporabe javnega prevoza kartica ponuja številne popuste pri muzejih in turističnih znamenitostih na Dunaju ter številne aktivnosti, kot so vodeni ogledi, športni objekti, koncerti in operne predstave. Poleg tega se je shemi popustov pridružil izbor barov in restavracij. Celoten seznam je na voljo tukaj .
Vključeni deležniki	<ul style="list-style-type: none"> • Dunajski mestni svet • Wien Tourismus • Wiener Linien (dunajski javni prevoznik) • Vsi muzeji, znamenitosti in zasebne dejavnosti z brezplačnim vstopom ali popustom (približno 190) 	
Opombe/Novice o pobudi	Trenutno ni na voljo druga različica kartice (Vienna City Card Transfer), ki vključuje prevoz od letališča do centra mesta.	
Podporni elementi	<ul style="list-style-type: none"> ○ Kartica vključuje popuste za široko paleto znamenitosti, storitev in dejavnosti, ki ustrezajo okusu vsakogar. ○ Mobilna aplikacija, povezana s kartico, predstavlja odličen podporni element, ki omogoča pridobivanje koristnih informacij ter nakup in uporabo digitalne različice kartice, ne da bi bilo treba tiskati ali dvigniti fizično različico. 	

	<ul style="list-style-type: none"> ○ Kartica podpira intermodalnost, saj med razpoložljive popuste vključuje veliko različnih prevoznih sredstev. ○ Na voljo je v treh različicah, uporabniki pa lahko izberejo tisto, ki jim najbolj ustreza. 					
Ovirni elementi	<ul style="list-style-type: none"> ▪ Kartica ponuja vse popuste in ne brezplačnih vstopov. ▪ Pobuda je namenjena predvsem določeni kategoriji – turistom – in ne ostalim prebivalcem. 					
Povezava	https://www.wien.info/en/travel-info/vienna-city-card					
Morebitni kontakt	info@wien.info					
Vključevanje deležnikov	<table border="1" style="margin-left: auto; margin-right: auto;"> <tr> <td style="background-color: red; color: white; text-align: center;">1</td> <td style="background-color: orange; text-align: center;">2</td> <td style="background-color: yellow; text-align: center;">3</td> <td style="background-color: lightgreen; text-align: center;">4</td> <td style="background-color: green; text-align: center;">5</td> </tr> </table>	1	2	3	4	5
1	2	3	4	5		
Geografska pokritost	<table border="1" style="margin-left: auto; margin-right: auto;"> <tr> <td style="background-color: red; color: white; text-align: center;">1</td> <td style="background-color: orange; text-align: center;">2</td> <td style="background-color: lightgray; text-align: center;">3</td> <td style="background-color: lightgray; text-align: center;">4</td> <td style="background-color: lightgray; text-align: center;">5</td> </tr> </table>	1	2	3	4	5
1	2	3	4	5		
Različne storitve in/ali popusti	<table border="1" style="margin-left: auto; margin-right: auto;"> <tr> <td style="background-color: red; color: white; text-align: center;">1</td> <td style="background-color: orange; text-align: center;">2</td> <td style="background-color: yellow; text-align: center;">3</td> <td style="background-color: lightgreen; text-align: center;">4</td> <td style="background-color: green; text-align: center;">5</td> </tr> </table>	1	2	3	4	5
1	2	3	4	5		
Raven vključenih orodij IKT	<table border="1" style="margin-left: auto; margin-right: auto;"> <tr> <td style="background-color: red; color: white; text-align: center;">1</td> <td style="background-color: orange; text-align: center;">2</td> <td style="background-color: yellow; text-align: center;">3</td> <td style="background-color: lightgreen; text-align: center;">4</td> <td style="background-color: green; text-align: center;">5</td> </tr> </table>	1	2	3	4	5
1	2	3	4	5		

3.4. Roma Pass

ID	9	
Ime pobude	Roma Pass	
Narava	INTEGRIRANO	ČEZMEJNO
Meja/sodelujoče države	Italija	
Opis pobude	<p>Roma Pass, ki ga sponzorirata mestni svet Rima in Ministrstvo za umetnost in kulturne dejavnosti v sodelovanju z ATAC, podjetjem za javni prevoz, je posebna turistično-kulturna kartica prestolnice, ki turistom omogoča dostop do različnih popustov in storitev za lažje uživanje v lepotah Rima. Kartica je na voljo v dveh različicah 48 in 72 ur veljavnosti od prve validacije za javni prevoz ali dostop do muzejev. Kartica namreč poleg brezplačne uporabe mestnega javnega prevoza ponuja namenske rezervacije za muzeje/arheološka najdišča ter popust in posebne cene za dogodke, razstave in turistične storitve. Vozovnico je mogoče kupiti na spletu, v muzejih in na turističnih info točkah ter na blagajnah podzemne železnice ATAC. V kompletu je tudi zemljevid mesta s turističnimi info točkami, metro postajami in vsemi znamenitostmi, ki jih lahko obiščete z vozovnico.</p>	
	Vključeni načini prevoza	<p>Kartica vključuje brezplačno uporabo mestnega javnega prevoza 48 ali 72 ur, odvisno od izbrane različice. Velja za vsa sredstva lokalnega javnega prevoza, ki jih upravlja ATAC (avtobus, metro A, B, B1 in C ter železniške proge Roma-Lido, Roma Flaminio Piazza del Popolo-Viterbo, Roma-Giardinetti), na območju občine Rim. Avtobusna linija ATAC 720 povezuje letališče Ciampino s postajo podzemne železnice Laurentina B in avtobusna linija ATAC 520 povezuje letališče Ciampino od/do postaj podzemne železnice A v Subaugusti (avtobusni terminal na trgu pred postajo podzemne železnice) in Cinecittà. Po drugi strani, vse povezave do in z letališča Fiumicino niso vključene.</p>
	Vključene storitve/popusti	<p>48-urna kartica vključuje brezplačen vstop v prvi obiskani muzej ali arheološko najdišče ali doživetje po izbiri uporabnika, 72-urna karta pa vključuje dva brezplačna vstopa. Poleg tega vozovnica ponuja znižane vstopnice za vse druge muzeje, arheološka najdišča in druge znamenitosti, ki jih obiščete pozneje, vključno z dogodki in razstavami. Poleg tega lahko uporabniki izkoristijo popust pri številnih drugih storitvah, kot so shramba za prtljago, izposoja koles in skuterjev, vodeni ogledi mesta in zasebni prevozi. Celoten seznam muzejev,</p>

		zanimivih točk in ponujenih storitev je na voljo tukaj .					
Vključeni deležniki	<ul style="list-style-type: none"> • Rimski mestni svet • Italijansko ministrstvo za umetnost in kulturne dejavnosti • Zetema Progetto Cultura Srl • ATAC (javni prevoznik v Rimu) • Vsi muzeji, znamenitosti in zasebne dejavnosti z brezplačnim vstopom ali popustom (približno 150) 						
Opombe/Novice o pobudi	Trenutno je lahko dostop do nekaterih znamenitosti in storitev še vedno prekinjen ali na voljo v manjšem obsegu.						
Podporni elementi	<ul style="list-style-type: none"> ○ Raznolikost aktivnosti in znamenitosti, ki ponujajo popust, je vsekakor podporni element. ○ Kartica podpira intermodalnost, saj med razpoložljive popuste vključuje veliko različnih prevoznih sredstev. ○ Pobuda je pridobila podporo Italijanskega ministrstva za umetnost in kulturne dejavnosti, zaradi česar je še bolj aktualna in razširjena. 						
Ovirni elementi	<ul style="list-style-type: none"> ▪ Kartico je mogoče kupiti preko spleta, vendar jo je treba še vedno dvigniti na eni od izbranih lokacij, kar pa je zamudno, sploh v velikem mestu, kot je Rim. ▪ Pobuda nagovarja predvsem kategorijo turistov in ne običajnih prebivalcev. 						
Povezava	https://www.romapass.it/it/le-card/						
Morebitni kontakt	info@romapass.it infotouoperator@zetema.it						
Vključevanje deležnikov	<table border="1"> <tr> <td>1</td> <td>2</td> <td>3</td> <td>4</td> <td>5</td> </tr> </table>		1	2	3	4	5
1	2	3	4	5			
Geografska pokritost	<table border="1"> <tr> <td>1</td> <td>2</td> <td>3</td> <td>4</td> <td>5</td> </tr> </table>		1	2	3	4	5
1	2	3	4	5			
Različne storitve in/ali popusti	<table border="1"> <tr> <td>1</td> <td>2</td> <td>3</td> <td>4</td> <td>5</td> </tr> </table>		1	2	3	4	5
1	2	3	4	5			
Raven vključenih orodij IKT	<table border="1"> <tr> <td>1</td> <td>2</td> <td>3</td> <td>4</td> <td>5</td> </tr> </table>		1	2	3	4	5
1	2	3	4	5			

3.5. Milano Card

ID	10
Ime pobude	Milano Card
Narava	<div style="display: flex; justify-content: space-around; align-items: center;"> <div style="background-color: #4CAF50; color: white; padding: 5px; border: 1px solid black;">INTEGRIRANO</div> <div style="background-color: #f0f0f0; padding: 5px; border: 1px solid black;">ČEZMEJNOST</div> <div style="background-color: #D32F2F; color: white; padding: 5px; border: 1px solid black;">MULTIMODALNO</div> </div>
Meja/sodelujoče države	Italija
Opis pobude	<p>Milano Card je Milanska mestna kartica, ki ponuja brezplačen javni prevoz, brezplačen avdiovodnik z informacijami o mestu in brezplačen ali znižan vstop v več kot 500+ milanskih turističnih znamenitosti, vključno z več kot 20 najboljšimi milanskimi muzeji, zanimivostmi, trgovinami in restavracijami. Vozovnica ima različno veljavnost glede na izbrano različico: 1 dan, 2 dni ali 3 dni. Kupiti jo je treba na spletu ali pa jo prevzeti neposredno v Milanu in aktivirati na pametnem telefonu prek namenske mobilne aplikacije.</p>
	<p>Vključeni načini prevoza</p> <p>Vključene so vse vrste javnega prevoza v mestnem območju Milana, kot so tramvaji, avtobusi, metro/podzemna železnica, mestni vlaki »Passante«. Milano Card vključuje tudi Linate X73 Bus, ki povezuje Milano z letališčem Linate, medtem ko za letališča Malpensa in Orio al Serio veljajo znižane cene. Poleg tega so med razpoložljivimi popusti vključena tudi druga prevozna sredstva, kot so vožnja s taksijem, izlet z ladjo po Navigliju in letališki prevozi ter najem koles in skuterjev.</p>
	<p>Vključene storitve/popusti</p> <p>Kartica omogoča brezplačen dostop do nekaterih muzejev in znamenitosti mesta, znižane cene pa veljajo za preostale turistične znamenitosti ter številne storitve in aktivnosti, ki jih lahko doživite v mestu, kot so vodeni ogledi, shramba za prtljago, večerja in predstava v Blue Note, restavracijah in še veliko več. Celoten seznam je na voljo tukaj.</p>
Vključeni deležniki	<ul style="list-style-type: none"> • Milanski mestni svet • Gruppo MilanoCard • ATM (javni prevoznik v Milanu) • Vsi muzeji, znamenitosti in zasebne dejavnosti z brezplačnim vstopom ali popustom (približno 34)
Opombe/Novice o pobudi	Trenutno je lahko dostop do nekaterih znamenitosti in storitev še vedno prekinjen ali na voljo v manjšem obsegu.
Podporni elementi	<ul style="list-style-type: none"> ○ Kartica ponuja precej veliko različnih storitev in popustov, zaradi česar je odlična priložnost za številne turiste. ○ Dejstvo, da je povezava z letališčem med brezplačnimi javnimi prevoznimi sredstvi, ki so na voljo uporabnikom, je vsekakor v oporo vsem tistim turistom, ki nameravajo v Milano prispeti z letalom.

	<ul style="list-style-type: none"> ○ Mobilna aplikacija uporabnikom olajša predhodni nakup kartice in načrtovanje potovanja v Milano. Poleg tega aplikacija ponuja koristne informacije o vključenih ponudbah. ○ Med razpoložljive popuste so vključena različna prevozna sredstva, ki podpirajo intermodalnost in uporabnikom omogočajo prosto potovanje po mestu. 					
Ovirni elementi	<ul style="list-style-type: none"> ▪ Pobuda se nanaša predvsem na kategorijo turistov in ne ostalih prebivalcev. ▪ Kljub veliki raznolikosti je število vključenih dejavnosti in ponudbe brezplačnega vstopa ali popusta še vedno precej nizko. 					
Povezava	http://www.milanocard.it/ita/					
Morebitni kontakt	info@milanocard.it					
Vključevanje deležnikov	<table border="1" style="display: inline-table; text-align: center;"> <tr> <td style="background-color: red; color: white;">1</td> <td style="background-color: orange;">2</td> <td>3</td> <td>4</td> <td>5</td> </tr> </table>	1	2	3	4	5
1	2	3	4	5		
Geografska pokritost	<table border="1" style="display: inline-table; text-align: center;"> <tr> <td style="background-color: red; color: white;">1</td> <td>2</td> <td>3</td> <td>4</td> <td>5</td> </tr> </table>	1	2	3	4	5
1	2	3	4	5		
Različne storitve in/ali popusti	<table border="1" style="display: inline-table; text-align: center;"> <tr> <td style="background-color: red; color: white;">1</td> <td style="background-color: orange;">2</td> <td style="background-color: yellow;">3</td> <td style="background-color: lightgreen;">4</td> <td>5</td> </tr> </table>	1	2	3	4	5
1	2	3	4	5		
Raven vključenih orodij IKT	<table border="1" style="display: inline-table; text-align: center;"> <tr> <td style="background-color: red; color: white;">1</td> <td style="background-color: orange;">2</td> <td style="background-color: yellow;">3</td> <td style="background-color: lightgreen;">4</td> <td style="background-color: darkgreen;">5</td> </tr> </table>	1	2	3	4	5
1	2	3	4	5		

3.6. Berlin WelcomeCard

ID	11	
Ime pobude	Berlin WelcomeCard	
Narava	<div style="display: flex; justify-content: space-around; align-items: center;"> <div style="background-color: #4CAF50; color: white; padding: 5px 15px; border-radius: 5px;">INTEGRIRANO</div> <div style="background-color: #ccc; padding: 5px 15px; border-radius: 5px;">ČEZMEJNO</div> <div style="background-color: #D32F2F; color: white; padding: 5px 15px; border-radius: 5px;">MULTIMODALNO</div> </div>	
Meja/sodelujoče države	Nemčija	
Opis pobude	<p>Berlin WelcomeCard je pobuda, ki ponuja številne prednosti za uporabnike, ki nameravajo obiskati mesto Berlin, saj omogoča neomejeno uporabo javnega prevoza in prihrank pri več kot 180 aktivnostih in vstopih s popusti do 50 %. Kartica je na voljo v dveh različicah: medtem ko tarifno območje AB pokriva urbano območje Berlina, različica ABC vključuje tarifo C, ki pokriva Berlin in okolico, vključno s Potsdamom (palača Sanssouci), letališčem Berlin Brandenburg BER in spomenikom Sachsenhausen. Obe različici kartice imata lahko veljavnost od 2 dni (48 ur) do 6 dni. Uporabniki lahko karto ugodno naročijo prek spleta in si doma natisnejo digitalno različico ali jo prejmejo po pošti, ali pa jo kupijo v berlinskih turističnih informacijskih centrih, številnih berlinskih hotelih ali na enem od prodajnih mest in avtomatov za javni prevoz.</p>	
	Vključeni načini prevoza	<p>Kartica vključuje neomejeno uporabo javnega prevoza v celotnem času trajanja vozovnice. Natančneje, uporabniki lahko prosto potujejo z avtobusi, vlaki in tramvaji v Berlinu. Različica ABC omogoča tudi potovanje na in z letališča Berlin Brandenburg BER in Potsdam. Poleg tega so med razpoložljivimi popusti vključena različna prevozna sredstva, kot so najem koles in e-koles, avtobus za ogled mesta in izleti z ladjo.</p>
	Vključene storitve/popusti	<p>Kartica ponuja znižane cene za številne muzeje in turistične znamenitosti, medtem ko posebna različica kartice vključuje tudi brezplačen vstop v pet muzejev Berlin Museums Island v Berlin-Mitte. Poleg tega kartica turistom omogoča tudi številne popuste pri različnih storitvah in aktivnostih, od koncertov in restavracij do vodenih ogledov mesta z avtobusi in ladjami ter storitev, povezanih s športom in sprostitvijo. Celoten seznam je na voljo tukaj.</p>
Vključeni deležniki	<ul style="list-style-type: none"> • Berlin Tourismus & Kongress GmbH • Mesto Berlin • Berliner Verkehrsbetriebe – BVG (javni prevoznik v Berlinu) • Vsi muzeji, znamenitosti in zasebne dejavnosti z brezplačnim vstopom ali popustom (približno 180) 	
Opombe/Novice o pobudi	<p>Nekateri partnerji/storitve od turistov zahtevajo predhodno rezervacijo termina zaradi omejitev, povezanih s Covid-19.</p>	

Podporni elementi	<ul style="list-style-type: none"> ○ Glede na pokrita območja in obdobje veljavnosti je uporabnikom na voljo več kot 10 različic kartic, ki lahko izberejo tisto, ki najbolj ustreza njihovim potrebam. ○ Ena od različic kartice vključuje povezavo od letališča do središča mesta in je tako privlačnejša za vse tiste turiste, ki pridejo v mesto z letalom. ○ Kartica ponuja brezplačen vstop ali popuste za najrazličnejše dejavnosti. ○ Intermodalnost je podporni element kartice, ki ponuja popuste za številna različna prevozna sredstva, vključno z mikromobilnostjo. 					
Ovirni elementi	<ul style="list-style-type: none"> ▪ Kartico je mogoče kupiti prek spleta, vendar jo je vseeno treba dvigniti na eni od izbranih lokacij, kar je lahko zamudno in zato ni zelo priročno. ▪ Kartica je v glavnem namenjena turistom in ne ostalim prebivalcem, ki jih mnogi od vključenih popustov morda ne zanimajo. 					
Povezava	https://www.berlin-welcomecard.de/it/berlin-welcomecard					
Morebitni kontakt	hallo@visitBerlin.de					
Vključevanje deležnikov	<table border="1" style="margin-left: auto; margin-right: auto;"> <tr> <td style="background-color: red; color: white; text-align: center;">1</td> <td style="background-color: orange; text-align: center;">2</td> <td style="background-color: yellow; text-align: center;">3</td> <td style="background-color: lightgreen; text-align: center;">4</td> <td style="background-color: green; text-align: center;">5</td> </tr> </table>	1	2	3	4	5
1	2	3	4	5		
Geografska pokritost	<table border="1" style="margin-left: auto; margin-right: auto;"> <tr> <td style="background-color: red; color: white; text-align: center;">1</td> <td style="background-color: orange; text-align: center;">2</td> <td style="background-color: lightgray; text-align: center;">3</td> <td style="background-color: lightgray; text-align: center;">4</td> <td style="background-color: lightgray; text-align: center;">5</td> </tr> </table>	1	2	3	4	5
1	2	3	4	5		
Različne storitve in/ali popusti	<table border="1" style="margin-left: auto; margin-right: auto;"> <tr> <td style="background-color: red; color: white; text-align: center;">1</td> <td style="background-color: orange; text-align: center;">2</td> <td style="background-color: yellow; text-align: center;">3</td> <td style="background-color: lightgreen; text-align: center;">4</td> <td style="background-color: green; text-align: center;">5</td> </tr> </table>	1	2	3	4	5
1	2	3	4	5		
Raven vključenih orodij IKT	<table border="1" style="margin-left: auto; margin-right: auto;"> <tr> <td style="background-color: red; color: white; text-align: center;">1</td> <td style="background-color: orange; text-align: center;">2</td> <td style="background-color: lightgray; text-align: center;">3</td> <td style="background-color: lightgray; text-align: center;">4</td> <td style="background-color: lightgray; text-align: center;">5</td> </tr> </table>	1	2	3	4	5
1	2	3	4	5		

3.7. Tallinn Card

ID	12				
Ime pobude	Tallinn Card				
Narava	<div style="display: flex; justify-content: space-around; align-items: center;"> <div style="background-color: #4CAF50; color: white; padding: 5px 15px; border-radius: 5px;">INTEGRIRANO</div> <div style="background-color: #f0f0f0; padding: 5px 15px; border-radius: 5px;">ČEZMEJNOST</div> <div style="background-color: #D32F2F; color: white; padding: 5px 15px; border-radius: 5px;">MULTIMODALNO</div> </div>				
Meja/sodelujoče države	Estonija				
Opis pobude	<p>Tallinn Card je mestna kartica za turiste, ki obiščejo estonsko prestolnico, saj vključuje brezplačno uporabo javnega prevoza in brezplačen ali znižan vstop v več kot 40 muzejev in znamenitosti v mestu, pa tudi ogled, zabavišča in drugo. Uporabniki lahko izbirajo med različicami, ki veljajo 24, 48 ali 72 ur, ter med običajno različico in različico plus: glavna razlika je v tem, da slednja vključuje tudi brezplačen ogled znamenitosti na avtobusu hop-on/hop-off. Najhitrejši in najugodnejši način nakupa Tallinn Card je prek spleta. Ob nakupu bodo uporabniki prejeli vstopnico Tallinn Card po e-pošti s kodo QR, ki jo lahko prikažejo na mobilnih napravah ali natisnejo. Namesto tega je kartico mogoče kupiti v Talinu pri izbranih prodajalcih. Vozovnica se aktivira ob prvi uporabi in velja izbrano število ur. Poleg tega je Tallinn Card Calculator digitalno orodje, ki omogoča izračun, koliko lahko prihranite z obiskom različnih znamenitosti s kartico Tallinn Card.</p> <table border="1" style="width: 100%; border-collapse: collapse;"> <tr> <td style="width: 25%;">Vključeni načini prevoza</td> <td>Tallinn Card omogoča neomejen brezplačen prevoz na talinskih avtobusih (do št. 73) in tramvajih, ki jih upravlja Tallinna Transport. Poleg tega kartica vključuje tudi 3-urno brezplačno izposajo koles ter popuste na storitve, vključno z drugimi prevoznimi sredstvi, kot so križarjenja in izleti z ladjo.</td> </tr> <tr> <td>Vključene storitve/popusti</td> <td>Kartica vključuje brezplačen dostop do številnih muzejev in zanimivih točk, medtem ko velja popust za številne storitve in aktivnosti, pomembne za turiste, kot so avdiovodniki, pešpoti, koncerti, restavracije in kavarne. Celoten seznam je na voljo tukaj.</td> </tr> </table>	Vključeni načini prevoza	Tallinn Card omogoča neomejen brezplačen prevoz na talinskih avtobusih (do št. 73) in tramvajih, ki jih upravlja Tallinna Transport. Poleg tega kartica vključuje tudi 3-urno brezplačno izposajo koles ter popuste na storitve, vključno z drugimi prevoznimi sredstvi, kot so križarjenja in izleti z ladjo.	Vključene storitve/popusti	Kartica vključuje brezplačen dostop do številnih muzejev in zanimivih točk, medtem ko velja popust za številne storitve in aktivnosti, pomembne za turiste, kot so avdiovodniki, pešpoti, koncerti, restavracije in kavarne. Celoten seznam je na voljo tukaj .
Vključeni načini prevoza	Tallinn Card omogoča neomejen brezplačen prevoz na talinskih avtobusih (do št. 73) in tramvajih, ki jih upravlja Tallinna Transport. Poleg tega kartica vključuje tudi 3-urno brezplačno izposajo koles ter popuste na storitve, vključno z drugimi prevoznimi sredstvi, kot so križarjenja in izleti z ladjo.				
Vključene storitve/popusti	Kartica vključuje brezplačen dostop do številnih muzejev in zanimivih točk, medtem ko velja popust za številne storitve in aktivnosti, pomembne za turiste, kot so avdiovodniki, pešpoti, koncerti, restavracije in kavarne. Celoten seznam je na voljo tukaj .				
Vključeni deležniki	<ul style="list-style-type: none"> Talinski mestni svet Visit Tallinn Tallinna Transport (javni prevoznik v Talinu) Vsi muzeji, znamenitosti in zasebne dejavnosti z brezplačnim vstopom ali popustom (približno 80) 				
Opombe/Novice o pobudi	Avtobusi hop-on/hop-off, ki so brezplačno vključeni v plus različico kartice, vozijo samo od petka do nedelje.				
Podporni elementi	(...)				
Ovirni elementi	<ul style="list-style-type: none"> Pobuda se nanaša predvsem na kategorijo turistov in ne ostalih prebivalcev. 				
Povezava	https://www.visittallinn.ee/eng/visitor/tallinn-card/tallinn-card/what-is-tallinn-card				

Morebitni kontakt	info@visittallinn.ee				
Vključevanje deležnikov	1	2	3	4	5
Geografska pokritost	1	2	3	4	5
Različne storitve in/ali popusti	1	2	3	4	5
Raven vključenih orodij IKT	1	2	3	4	5

3.8. Ljubljana Card

ID	13
Ime pobude	Ljubljana Card
Narava	<div style="display: flex; justify-content: space-around; align-items: center;"> <div style="background-color: #4CAF50; color: white; padding: 5px 15px; border-radius: 5px;">INTEGRIRANO</div> <div style="background-color: #f0f0f0; padding: 5px 15px; border-radius: 5px;">ČEZMEJNOST</div> <div style="background-color: #D32F2F; color: white; padding: 5px 15px; border-radius: 5px;">MULTIMODALNO</div> </div>
Meja/sodelujoče države	Slovenija
Opis pobude	<p>Ljubljana Card je mestna kartica za turiste, ki obiščejo mesto Ljubljana in želijo prihraniti čas in denar. Poleg brezplačnega vstopa v največje znamenitosti mesta in neomejene uporabe javnega prevoza ponuja še vrsto drugih ugodnosti, vključno z vodenim ogledom mesta in popusti za številne aktivnosti. Kartica je na voljo v treh različicah veljavnosti (24, 48 ali 72 ur) in jo je mogoče kupiti preko spleta z 10-odstotnim popustom ali v Turistično informacijskih centrih in hotelih v Ljubljani.</p>
	<p>Vključeni načini prevoza</p> <p>Ljubljana Card uporabnikom omogoča neomejeno brezplačno vožnjo z mestnimi avtobusi družbe Ljubljanski potniški promet (LPP), vključno z avtobusnimi linijami, ki povezujejo center mesta z letališčem. Poleg tega so uporabnikom na voljo tudi brezplačna 3-urna izposoja koles, brezplačna vožnja z ljubljansko turistično ladjico (rečna plovba), brezplačna vožnja z mestnim električnim vlakom in povratna vožnja z vzpenjačo, ki povezuje mestno središče z Ljubljanskim gradom, kjer je več muzejev.</p>
	<p>Vključene storitve/popusti</p> <p>Kartica omogoča brezplačen vstop v več kot 20 muzejev in zanimivih točk v mestu. Poleg tega lahko turisti izkoristijo brezplačen vstop ali popuste na aktivnosti in storitve, kot so mestni živalski vrt, bližnje terme in vodeni ogledi. Celoten seznam je na voljo tukaj.</p>
Vključeni deležniki	<ul style="list-style-type: none"> • Turizem Ljubljana • Mestna občina Ljubljana • Ljubljanski potniški promet – LPP (javni prevoznik Ljubljana) • Vsi muzeji, znamenitosti in zasebne dejavnosti s popustom (približno 25)
Opombe/Novice o pobudi	Nekatere aktivnosti, ki so brezplačno vključene v Ljubljansko kartico, kot je brezplačna vožnja z ljubljansko turistično ladjico, trenutno niso na voljo.
Podporni elementi	(...)
Ovirni elementi	(...)
Povezava	https://www.visitljubljana.com/en/visitors/travel-information/ljubljana-card/
Morebitni kontakt	daniyel.omerzel@visitljubljana.si

Vključevanje deležnikov	1	2	3	4	5
Geografska pokritost	1	2	3	4	5
Različne storitve in/ali popusti	1	2	3	4	5
Raven vključenih orodij IKT	1	2	3	4	5

3.9. Budapest Card

ID	14			
Ime pobude	Budapest Card			
Narava	<div style="display: flex; justify-content: space-around; align-items: center;"> <div style="background-color: #4CAF50; color: white; padding: 10px; border: 1px solid black;">INTEGRIRANO</div> <div style="background-color: #ccc; padding: 10px; border: 1px solid black;">ČEZMEJNO</div> <div style="background-color: #F44336; color: white; padding: 10px; border: 1px solid black;">MULTIMODALNO</div> </div>			
Meja/sodelujoče države	Madžarska			
Opis pobude	<p>Budapest Card ponuja turistom, ki obišejo mesto Budimpešta, možnost brezplačnega obiska najpomembnejših znamenitosti Budimpešte in uporabo mestnega javnega prevoza za neomejena potovanja. Kartica je na voljo v 5 različnih različicah z veljavnostjo od 24 ur do 5 dni. Poleg tega je plus različica kartice na voljo za trajanje 72 ur in omogoča brezplačen dostop do večjega števila turističnih znamenitosti. Kartico lahko kupite preko spleta in pridobite vavčer, ki ga morate unovčiti enkrat v Budimpešti ali neposredno v mestu, na letališču, turističnih info točkah ali v hotelih in pri izbranih prodajalcih. Posebna izvedba karte za otroke je na voljo tudi po nižji ceni.</p>			
	<table border="1" style="width: 100%;"> <tr> <td style="width: 30%;">Vključeni načini prevoza</td> <td>Kartica ponuja neomejeno število potovanj na vseh avtobusnih, tramvajskih in podzemnih linijah v mestu, pa tudi na primestni železnici HÉV in/ali linijah do in z letališča. Poleg tega kartica vključuje tudi brezplačen izlet v hribe Buda z zobato železnico in sedežnico Zugliget ter popuste na druga prevozna sredstva (križarjenja po rekah, najem avtomobilov in koles) ter vodene ogleda z ladjami.</td> </tr> <tr> <td>Vključene storitve/popusti</td> <td>S kartico lahko brezplačno obiščete približno 30 muzejev in zanimivih točk. Poleg tega so na voljo popusti za različne dejavnosti in storitve, vključno z zdravilišči in termalnimi lokacijami ter restavracijami in kavarnami. Kartica ponuja tudi ideje o dejavnostih, ki jih lahko počnete na reki, kot so križarjenja in vodeni ogledi mesta. Celoten seznam je na voljo tukaj.</td> </tr> </table>	Vključeni načini prevoza	Kartica ponuja neomejeno število potovanj na vseh avtobusnih, tramvajskih in podzemnih linijah v mestu, pa tudi na primestni železnici HÉV in/ali linijah do in z letališča. Poleg tega kartica vključuje tudi brezplačen izlet v hribe Buda z zobato železnico in sedežnico Zugliget ter popuste na druga prevozna sredstva (križarjenja po rekah, najem avtomobilov in koles) ter vodene ogleda z ladjami.	Vključene storitve/popusti
Vključeni načini prevoza	Kartica ponuja neomejeno število potovanj na vseh avtobusnih, tramvajskih in podzemnih linijah v mestu, pa tudi na primestni železnici HÉV in/ali linijah do in z letališča. Poleg tega kartica vključuje tudi brezplačen izlet v hribe Buda z zobato železnico in sedežnico Zugliget ter popuste na druga prevozna sredstva (križarjenja po rekah, najem avtomobilov in koles) ter vodene ogleda z ladjami.			
Vključene storitve/popusti	S kartico lahko brezplačno obiščete približno 30 muzejev in zanimivih točk. Poleg tega so na voljo popusti za različne dejavnosti in storitve, vključno z zdravilišči in termalnimi lokacijami ter restavracijami in kavarnami. Kartica ponuja tudi ideje o dejavnostih, ki jih lahko počnete na reki, kot so križarjenja in vodeni ogledi mesta. Celoten seznam je na voljo tukaj .			
Vključeni deležniki	<ul style="list-style-type: none"> • Budapest Brand Nonprofit Private Limited Company • Mesto Budimpešta • Budapesti Közlekedési Zrt – BKV (javni prevoznik v Budimpešti) • Vsi muzeji, znamenitosti in zasebne dejavnosti z brezplačnim vstopom ali popustom (približno 100) 			
Opombe/Novice o pobudi	Trenutno je lahko dostop do nekaterih znamenitosti in storitev še vedno prekinjen ali na voljo v manjšem obsegu.			
Podporni elementi	<ul style="list-style-type: none"> ○ Številne različice kartice (vključno z eno posebej za otroke) nudijo turistom možnost, da izberejo tisto, ki najbolj ustreza njihovim potrebam. ○ Dejstvo, da je povezava z letališčem med brezplačnimi javnimi prevoznimi sredstvi, ki so na voljo uporabnikom, je vsekakor v 			

	<p>oporo vsem tistim turistom, ki nameravajo v mesto priti z letalom.</p> <ul style="list-style-type: none"> ○ Kartica ponuja precej široko paleto storitev in popustov, zaradi česar je privlačna in uporabna možnost za veliko število turistov. ○ Kartica ponuja brezplačen vstop (in ne le popust) na precej veliko število znamenitosti, ki so glavne turistične atrakcije mesta, zaradi česar je mesto še bolj privlačno. 					
Ovirni elementi	<ul style="list-style-type: none"> ▪ Kartico je mogoče kupiti na spletu, vendar je treba vavčer dvigniti enkrat v mestu, kar je vsekakor moteč element, saj morajo uporabniki paziti na odpiralni čas dejavnosti in ne morejo začeti uporabljati brezplačnega javnega prevoza takoj po prihodu. ▪ Ukrepi zaradi covid-19 bi lahko pomenili, da so nekatere turistične znamenitosti še vedno zaprte. 					
Povezava	https://www.budapestinfo.hu/budapest-card					
Morebitni kontakt	prodaja@budapestbrand.hu tourism@budapestbrand.hu					
Vključevanje deležnikov	<table border="1" style="margin-left: auto; margin-right: auto;"> <tr> <td style="background-color: red; color: white; text-align: center;">1</td> <td style="background-color: orange; text-align: center;">2</td> <td style="background-color: yellow; text-align: center;">3</td> <td style="background-color: green; text-align: center;">4</td> <td style="background-color: lightgray; text-align: center;">5</td> </tr> </table>	1	2	3	4	5
1	2	3	4	5		
Geografska pokritost	<table border="1" style="margin-left: auto; margin-right: auto;"> <tr> <td style="background-color: red; color: white; text-align: center;">1</td> <td style="background-color: orange; text-align: center;">2</td> <td style="background-color: lightgray; text-align: center;">3</td> <td style="background-color: lightgray; text-align: center;">4</td> <td style="background-color: lightgray; text-align: center;">5</td> </tr> </table>	1	2	3	4	5
1	2	3	4	5		
Različne storitve in/ali popusti	<table border="1" style="margin-left: auto; margin-right: auto;"> <tr> <td style="background-color: red; color: white; text-align: center;">1</td> <td style="background-color: orange; text-align: center;">2</td> <td style="background-color: yellow; text-align: center;">3</td> <td style="background-color: green; text-align: center;">4</td> <td style="background-color: lightgray; text-align: center;">5</td> </tr> </table>	1	2	3	4	5
1	2	3	4	5		
Raven vključenih orodij IKT	<table border="1" style="margin-left: auto; margin-right: auto;"> <tr> <td style="background-color: red; color: white; text-align: center;">1</td> <td style="background-color: orange; text-align: center;">2</td> <td style="background-color: lightgray; text-align: center;">3</td> <td style="background-color: lightgray; text-align: center;">4</td> <td style="background-color: lightgray; text-align: center;">5</td> </tr> </table>	1	2	3	4	5
1	2	3	4	5		

3.10. Genova City Pass

ID	15				
Ime pobude	Genova City Pass				
Narava	<div style="display: flex; justify-content: space-around; align-items: center;"> <div style="background-color: #4CAF50; color: white; padding: 10px; border: 1px solid black;">INTEGRIRANO</div> <div style="background-color: #f0f0f0; padding: 10px; border: 1px solid black;">ČEZMEJNO</div> <div style="background-color: #f44336; color: white; padding: 10px; border: 1px solid black;">MULTIMODALNO</div> </div>				
Meja/sodelujoče države	Italija				
Opis pobude	<p>Genova City Pass je turistična mestna kartica, ki ponuja vrsto popustov in brezplačen vstop v številne turistične znamenitosti v mestu Genova ter neomejeno število voženj z javnim prevozom za celotno veljavnost vozovnice, ki je lahko 24, 48 ali 72 ur. Na voljo je več različic vozovnice, vsaka je namenjena določenemu področju dejavnosti:</p> <ul style="list-style-type: none"> - Kultura in dediščina (osredotočena na muzeje in kulturna doživetja, ki jih ponuja mesto); - Bodite aktivni (osredotočena na ogled, vendar na trajnosten način); - Izobraževanje (osredotočena na odnos med človekom in morskim okoljem). <p>Kartico se kupi na spletu, da prejmete fizično kartico, ki jo je mogoče večkrat dopolniti z zeleno različico prek osebne razdelke namenskega spletnega mesta, saj ni datuma poteka. Druga možnost je, da za dostop do lokacij in javnega prevoza pokažete digitalno različico vozovnice.</p>				
	<table border="1" style="width: 100%;"> <tr> <td style="width: 30%;">Vključeni načini prevoza</td> <td>Vse različice vozovnice omogočajo potovanje po omrežju javnega prevoza AMT, vključno z avtobusi in linijami podzemne železnice, pa tudi s sistemom dvigal in železnic, ki povezujejo mesto s panoramskimi razglednimi točkami in vsakomur dajejo možnost urbanega pohodništva. Poleg tega so druga prevozna sredstva, kot so izleti z ladjo ter izposoja e-koles in skuterjev, vključena ali jih je mogoče uporabiti po znižani ceni.</td> </tr> <tr> <td>Vključene storitve/popusti</td> <td>Poleg uporabe javnega prevoza vozovnica ponuja brezplačen vstop ali popuste na obsežen katalog muzejev in zanimivih točk ter dejavnosti in storitev, glede na izbrano različico vozovnice. Ponudba sega namreč od kulturnih dejavnosti do dogodkov in aktivnosti na prostem ter storitev, povezanih s kulinarijo. Celoten seznam je na voljo tukaj.</td> </tr> </table>	Vključeni načini prevoza	Vse različice vozovnice omogočajo potovanje po omrežju javnega prevoza AMT, vključno z avtobusi in linijami podzemne železnice, pa tudi s sistemom dvigal in železnic, ki povezujejo mesto s panoramskimi razglednimi točkami in vsakomur dajejo možnost urbanega pohodništva. Poleg tega so druga prevozna sredstva, kot so izleti z ladjo ter izposoja e-koles in skuterjev, vključena ali jih je mogoče uporabiti po znižani ceni.	Vključene storitve/popusti	Poleg uporabe javnega prevoza vozovnica ponuja brezplačen vstop ali popuste na obsežen katalog muzejev in zanimivih točk ter dejavnosti in storitev, glede na izbrano različico vozovnice. Ponudba sega namreč od kulturnih dejavnosti do dogodkov in aktivnosti na prostem ter storitev, povezanih s kulinarijo. Celoten seznam je na voljo tukaj .
	Vključeni načini prevoza	Vse različice vozovnice omogočajo potovanje po omrežju javnega prevoza AMT, vključno z avtobusi in linijami podzemne železnice, pa tudi s sistemom dvigal in železnic, ki povezujejo mesto s panoramskimi razglednimi točkami in vsakomur dajejo možnost urbanega pohodništva. Poleg tega so druga prevozna sredstva, kot so izleti z ladjo ter izposoja e-koles in skuterjev, vključena ali jih je mogoče uporabiti po znižani ceni.			
Vključene storitve/popusti	Poleg uporabe javnega prevoza vozovnica ponuja brezplačen vstop ali popuste na obsežen katalog muzejev in zanimivih točk ter dejavnosti in storitev, glede na izbrano različico vozovnice. Ponudba sega namreč od kulturnih dejavnosti do dogodkov in aktivnosti na prostem ter storitev, povezanih s kulinarijo. Celoten seznam je na voljo tukaj .				
Vključeni deležniki	<ul style="list-style-type: none"> • Občina Genova – Direktorat za turizem • AMT Genova • Vsi muzeji, znamenitosti in zasebne dejavnosti z brezplačnim vstopom ali popustom (približno 50) 				
Opombe/Novice o pobudi	Trenutno je lahko dostop do nekaterih znamenitosti in storitev še vedno prekinjen ali na voljo v manjšem obsegu.				

Podporni elementi	<ul style="list-style-type: none"> ○ Kartica je na voljo v številnih različicah, od katerih je vsaka osredotočena na določeno kategorijo dejavnosti, da bi zadovoljila potrebe vseh obiskovalcev. ○ Kljub pomanjkanju namenske mobilne aplikacije, ki bi omogočala boljšo dostopnost informacij, je možno kupiti digitalno različico kartice, ki je ni treba dvigniti ali natisniti. ○ Kartica podpira intermodalnost, saj med razpoložljive popuste vključuje veliko različnih prevoznih sredstev. 					
Ovirni elementi	<ul style="list-style-type: none"> ▪ Kartica je namenjena predvsem zadovoljevanju potreb turistov, ne pa običajnih prebivalcev. 					
Povezava	https://www.genovacitypass.it/					
Morebitni kontakt	info@genovacitypass.it					
Vključevanje deležnikov	<table border="1" style="margin-left: auto; margin-right: auto;"> <tr> <td style="background-color: red; color: white; text-align: center;">1</td> <td style="background-color: orange; text-align: center;">2</td> <td style="background-color: yellow; text-align: center;">3</td> <td style="background-color: lightgray; text-align: center;">4</td> <td style="background-color: lightgray; text-align: center;">5</td> </tr> </table>	1	2	3	4	5
1	2	3	4	5		
Geografska pokritost	<table border="1" style="margin-left: auto; margin-right: auto;"> <tr> <td style="background-color: red; color: white; text-align: center;">1</td> <td style="background-color: lightgray; text-align: center;">2</td> <td style="background-color: lightgray; text-align: center;">3</td> <td style="background-color: lightgray; text-align: center;">4</td> <td style="background-color: lightgray; text-align: center;">5</td> </tr> </table>	1	2	3	4	5
1	2	3	4	5		
Različne storitve in/ali popusti	<table border="1" style="margin-left: auto; margin-right: auto;"> <tr> <td style="background-color: red; color: white; text-align: center;">1</td> <td style="background-color: orange; text-align: center;">2</td> <td style="background-color: yellow; text-align: center;">3</td> <td style="background-color: lightgray; text-align: center;">4</td> <td style="background-color: lightgray; text-align: center;">5</td> </tr> </table>	1	2	3	4	5
1	2	3	4	5		
Raven vključenih orodij IKT	<table border="1" style="margin-left: auto; margin-right: auto;"> <tr> <td style="background-color: red; color: white; text-align: center;">1</td> <td style="background-color: orange; text-align: center;">2</td> <td style="background-color: yellow; text-align: center;">3</td> <td style="background-color: lightgray; text-align: center;">4</td> <td style="background-color: lightgray; text-align: center;">5</td> </tr> </table>	1	2	3	4	5
1	2	3	4	5		

3.11. Zagreb Card

ID	16
Ime pobude	Zagreb Card
Narava	<div style="display: flex; justify-content: space-around; align-items: center;"> <div style="background-color: #4CAF50; color: white; padding: 5px; border: 1px solid black;">INTEGRIRANO</div> <div style="background-color: #f0f0f0; padding: 5px; border: 1px solid black;">ČEZMEJNO</div> <div style="background-color: #D32F2F; color: white; padding: 5px; border: 1px solid black;">MULTIMODALNO</div> </div>
Meja/sodelujoče države	Hrvaška
Opis pobude	<p>Zagreb Card je mestna kartica za turiste, ki obiščejo mesto Zagreb. Z nakupom kartice so uporabniki upravičeni do brezplačne vožnje z mestnim prevozom ter do vstopnice za štiri prestižne mestne muzeje in živalski vrt. Poleg tega lahko izkoristijo znatne popuste na več kot 38 lokacijah, kot so številni mestni muzeji, restavracije, trgovine in različne storitve. Kartica je na voljo v dveh različicah, ki se razlikujeta po veljavnosti (24 ali 72 ur) in jo je treba kupiti prek spleta. Nato bodo morali uporabniki v Zagrebu kartico prevzeti v enem od dveh Turistično informacijskih centrov, ki so ga izbrali ob naročilu, saj naknadne spremembe prevzemne lokacije niso možne.</p>
	<p>Vključeni načini prevoza</p> <p>Kartica ponuja možnost opravljanja neomejenih potovanj z javnim prevozom, ki ponuja več avtobusnih in tramvajskih linij. Poleg tega so med popusti, ki jih ponuja kartica, vključene tudi nekatere druge storitve povezane s prevozom, kot je izposoja koles in avtomobilov.</p>
	<p>Vključene storitve/popusti</p> <p>Poleg uporabe javnega prevoza lahko uporabniki izkoristijo popuste pri številnih turističnih znamenitostih, dejavnostih in storitvah. Na seznamu so muzeji, nastanitve (hoteli, sobe in hostli), restavracije, trgovine in druge dejavnosti, kot so sobe pobega in izposoja koles. Celoten seznam je na voljo tukaj.</p>
Vključeni deležniki	<ul style="list-style-type: none"> • Mesto Zagreb • Five Stars Ltd • Zagrebački električni tramvaj – ZET (javni prevoznik v Zagrebu) • Vsi muzeji, znamenitosti in zasebne dejavnosti z brezplačnim vstopom ali popustom (približno 35)
Opombe/Novice o pobudi	Mesta taksa za namestitev ni vključena v popust.
Podporni elementi	<ul style="list-style-type: none"> ○ Za razliko od mnogih drugih mestnih kartic, Zagreb Card vključuje tudi popuste pri namestitvi, kar predstavlja veliko dodano vrednost. ○ Kartica med razpoložljive popuste vključuje tudi različna prevozna sredstva in tako podpira intermodalnost.
Ovirni elementi	<ul style="list-style-type: none"> ▪ Pobuda se nanaša predvsem na kategorijo turistov in ne ostalih prebivalcev.

	<ul style="list-style-type: none"> Število znamenitosti in storitev, ki so vključene v pobudo, ni veliko, kar pomeni, da kartica omogoča le omejeno število popustov. 					
Povezava	http://zagrebcard.com/?lang=en					
Morebitni kontakt	info@fivestars.hr					
Vključevanje deležnikov	<table border="1"> <tr> <td>1</td> <td>2</td> <td>3</td> <td>4</td> <td>5</td> </tr> </table>	1	2	3	4	5
1	2	3	4	5		
Geografska pokritost	<table border="1"> <tr> <td>1</td> <td>2</td> <td>3</td> <td>4</td> <td>5</td> </tr> </table>	1	2	3	4	5
1	2	3	4	5		
Različne storitve in/ali popusti	<table border="1"> <tr> <td>1</td> <td>2</td> <td>3</td> <td>4</td> <td>5</td> </tr> </table>	1	2	3	4	5
1	2	3	4	5		
Raven vključenih orodij IKT	<table border="1"> <tr> <td>1</td> <td>2</td> <td>3</td> <td>4</td> <td>5</td> </tr> </table>	1	2	3	4	5
1	2	3	4	5		

3.12. CityCard Gent

ID	17	
Ime pobude	CityCard Gent	
Narava	INTEGRIRANO	ČEZMEJNO
Meja/sodelujoče države	Belgija	
Opis pobude	<p>CityCard Gent je kartica, namenjena turistom, ki obišejo mesto Gent, saj omogoča brezplačen vstop v številne turistične znamenitosti ter brezplačna neomejena potovanja z javnim prevozom v mestu. Kartica je na voljo v dveh različicah z veljavnostjo 48 oziroma 72 ur in jo je mogoče kupiti v Turističnem informacijskem uradu, na prodajnih mestih javnega prevoznika De Lijn, v hotelih v Gentu ter v vseh sodelujočih muzejih in znamenitostih. Nakup kartice prek spleta trenutno še ni na voljo.</p>	
	Vključeni načini prevoza	<p>S kartico CityCard Gent lahko turisti vstopajo in izstopajo iz vseh tramvajev in avtobusov v zgodovinskem središču Genta. Poleg tega kartica ponuja možnost izposoje kolesa in en dan brezplačne uporabe vodnega tramvaja hop-on/hop-off. Nenazadnje vključuje tudi brezplačen vstop na voden ogled mestnega jedra z ladjo.</p>
Vključene storitve/popusti	<p>Ponudba vključenih storitev je osredotočena predvsem na kulturo in dediščino, saj CityCard Gent omogoča brezplačen dostop do vseh glavnih mestnih znamenitosti, spomenikov in muzejev, vključno z vsemi začasnimi razstavami, ki jih slednji gostijo. Poleg tega lahko uporabniki izkoristijo brezplačen voden ogled dvorcev Arnold Vander Haegen in Hotel d'Hane Steenhuyse. Celoten seznam je na voljo tukaj.</p>	
Vključeni deležniki	<ul style="list-style-type: none"> • Mesto Gent – Ministrstvo za turizem • Visit Gent • De Lijn (javni prevoznik v Gentu) • Vsi muzeji, znamenitosti in zasebne dejavnosti z brezplačnim vstopom ali popustom (približno 25) 	
Opombe/Novice o pobudi	<p>Nekateri muzeji in znamenitosti od turistov zahtevajo predhodno rezervacijo termina zaradi omejitev, povezanih s Covid-19.</p>	
Podporni elementi	<ul style="list-style-type: none"> ○ Kartica podpira intermodalnost z vključitvijo različnih prevoznih sredstev, ki jih lahko uporabniki uporabljajo brezplačno ali s popustom. ○ Kartica omogoča brezplačen dostop do glavnih znamenitosti mesta, kar je vsekakor element, ki povečuje privlačnost kartice. 	
Ovirni elementi	<ul style="list-style-type: none"> ▪ Kartica je namenjena turistom in ne ostalim prebivalcem. 	

	<ul style="list-style-type: none"> ▪ Kartico je mogoče kupiti samo na spletu in ni na voljo nobene mobilne aplikacije za predstavitev ponudb, vključenih v kartico. ▪ Število in raznolikost razpoložljivih popustov in storitev za uporabnike sta precej omejena. 					
Povezava	https://visit.gent.be/en/good-know/practical-information/citycard-gent?context=tourist#transport					
Morebitni kontakt	Ni na voljo					
Vključevanje deležnikov	<table border="1"> <tr> <td>1</td> <td>2</td> <td>3</td> <td>4</td> <td>5</td> </tr> </table>	1	2	3	4	5
1	2	3	4	5		
Geografska pokritost	<table border="1"> <tr> <td>1</td> <td>2</td> <td>3</td> <td>4</td> <td>5</td> </tr> </table>	1	2	3	4	5
1	2	3	4	5		
Različne storitve in/ali popusti	<table border="1"> <tr> <td>1</td> <td>2</td> <td>3</td> <td>4</td> <td>5</td> </tr> </table>	1	2	3	4	5
1	2	3	4	5		
Raven vključenih orodij IKT	<table border="1"> <tr> <td>1</td> <td>2</td> <td>3</td> <td>4</td> <td>5</td> </tr> </table>	1	2	3	4	5
1	2	3	4	5		

3.13. I Amsterdam City Card

ID	18	
Ime pobude	I Amsterdam City Card	
Narava	INTEGRIRANO	ČEZMEJNO
Meja/sodelujoče države	Nizozemska	
Opis pobude	<p>I Amsterdam City Card je pobuda, ki turistom omogoča dostop do vseh glavnih znamenitosti in več kot 70 muzejev, mestnega javnega prevoza, križarjenja po kanalih in izposoje koles. Prinaša tudi velike ugodnosti v smislu ekskluzivnih popustov v restavracijah, atrakcijah in na koncertih. Kartica je na voljo v več različicah, vse pa se razlikujejo po obdobju veljavnosti, ki lahko traja od 1 dneva (24 ur) do 5 dni (120 ur). Kartico je mogoče kupiti na spletu, na spletni strani I amsterdam ali v trgovini I amsterdam neposredno v središču mesta. Uporabniki se lahko odločijo, ali jo prevzamejo ali prenesejo digitalno različico na svoj telefon prek aplikacije I amsterdam City Card.</p>	
	Vključeni načini prevoza	<p>Kartica ponuja neomejena brezplačna potovanja z javnim prevozom v mestu, ki ga upravlja GVB, in sicer z metrojem, tramvajem, avtobusom in trajektom. Poleg tega kartica uporabnikom omogoča tudi brezplačno 1-urno križarjenje z ladjo po amsterdamskih zgodovinskih kanalih ter brezplačno 1-dnevno izposajo koles.</p>
Vključene storitve/popusti	<p>Kartica zagotavlja brezplačen vstop v več kot 70 muzejev, galerij in znamenitosti, vključno z vsemi glavnimi turističnimi znamenitostmi. Poleg tega so na voljo številni popusti za restavracije, dogodke in storitve, pomembne za turiste, kot so križarjenja ter najem čolnov in koles. Celoten seznam je na voljo tukaj.</p>	
Vključeni deležniki	<ul style="list-style-type: none"> • Mesto Amsterdam • Gemeente Vervoerbedrijf Amsterdam – GVB (javni prevoznik v Amsterdamu) • Vsi muzeji, znamenitosti in zasebne dejavnosti z brezplačnim vstopom ali popustom (približno 120) 	
Opombe/Novice o pobudi	<p>Nekateri muzeji in znamenitosti od turistov zahtevajo predhodno rezervacijo termina zaradi omejitev, povezanih s Covid-19.</p>	
Podporni elementi	<ul style="list-style-type: none"> ○ Mobilna aplikacija, povezana s kartico, predstavlja odličen podporni element, saj omogoča pridobivanje koristnih informacij ter nakup in uporabo digitalne različice kartice, ne da bi bilo treba tiskati ali dvigniti fizično različico. ○ Kartica vključuje prost vstop v več kot 70 znamenitosti ter popuste na storitve in dejavnosti, povezane z najrazličnejšimi kategorijami. 	

	<ul style="list-style-type: none"> ○ Številne različice kartice nudijo turistom možnost, da izberejo tisto, ki najbolj ustreza njihovim potrebam. 					
Ovirni elementi	<ul style="list-style-type: none"> ▪ Kartica je pomembna predvsem za kategorijo turistov in ne za ostale prebivalce. 					
Povezava	https://www.iamsterdam.com/en/i-am/i-amsterdam-city-card					
Morebitni kontakt	webcare@iamsterdam.com citycard@iamsterdam.com					
Vključevanje deležnikov	<table border="1" style="margin-left: auto; margin-right: auto;"> <tr> <td style="background-color: red; color: white; text-align: center;">1</td> <td style="background-color: orange; text-align: center;">2</td> <td style="background-color: yellow; text-align: center;">3</td> <td style="background-color: lightgreen; text-align: center;">4</td> <td style="background-color: lightgrey; text-align: center;">5</td> </tr> </table>	1	2	3	4	5
1	2	3	4	5		
Geografska pokritost	<table border="1" style="margin-left: auto; margin-right: auto;"> <tr> <td style="background-color: red; color: white; text-align: center;">1</td> <td style="background-color: lightgrey; text-align: center;">2</td> <td style="background-color: lightgrey; text-align: center;">3</td> <td style="background-color: lightgrey; text-align: center;">4</td> <td style="background-color: lightgrey; text-align: center;">5</td> </tr> </table>	1	2	3	4	5
1	2	3	4	5		
Različne storitve in/ali popusti	<table border="1" style="margin-left: auto; margin-right: auto;"> <tr> <td style="background-color: red; color: white; text-align: center;">1</td> <td style="background-color: orange; text-align: center;">2</td> <td style="background-color: yellow; text-align: center;">3</td> <td style="background-color: lightgrey; text-align: center;">4</td> <td style="background-color: lightgrey; text-align: center;">5</td> </tr> </table>	1	2	3	4	5
1	2	3	4	5		
Raven vključenih orodij IKT	<table border="1" style="margin-left: auto; margin-right: auto;"> <tr> <td style="background-color: red; color: white; text-align: center;">1</td> <td style="background-color: orange; text-align: center;">2</td> <td style="background-color: yellow; text-align: center;">3</td> <td style="background-color: lightgreen; text-align: center;">4</td> <td style="background-color: green; text-align: center;">5</td> </tr> </table>	1	2	3	4	5
1	2	3	4	5		

3.14. Lisboa Card

ID	19	
Ime pobude	Lisboa Card	
Narava	INTEGRIRANO	ČEZMEJNO
Meja/sodelujoče države	Portugalska	
Opis pobude	Lisboa Card turistom omogoča obisk mesta Lizbona z neomejeno uporabo storitev javnega prevoza, brezplačen vstop v glavne muzeje in znamenitosti mesta ter številne popuste pri lokalnih storitvah in trgovinah. Uporabniki lahko izbirajo med 3 različnimi različicami z veljavnostjo 24, 48 ali 72 ur. Kartico je mogoče kupiti prek spleta in neposredno v mestu: v prvem primeru se kupon pošlje po e-pošti in ga je treba predložiti na eni od blaganj Askme Lisboa, da se kartico dvigne, v drugem primeru pa se lahko kartico kupi neposredno na prodajnih mestih Askme Lisboa.	
	Vključeni načini prevoza	Kartica je veljavna za neomejeno število voženj na vseh linijah avtobusa, podzemne železnice in tramvaja v mestu, vključno z žičnicami prog CARRIS in določenimi linijami CP Train (Lizbona-Sintra, Lizbona-Cais do Sodré, Lizbona-Azambuja, Fertagus Lizbona-Setúba).
	Vključene storitve/popusti	Kartica omogoča brezplačen dostop do skupno 37 muzejev, spomenikov in znamenitosti. Poleg tega so imetniki kartice upravičeni do 10- do 50-odstotnega popusta na lokalne storitve ter kulturne in turistične znamenitosti ter do 5- do 10-odstotnega popusta v sodelujočih trgovinah, ki ponujajo široko paleto pristnih portugalskih izdelkov. Celoten seznam je na voljo tukaj .
Vključeni deležniki	<ul style="list-style-type: none"> • Mesto Lizbona • Lismarketing Lda • Carris (javni prevoznik v Lizboni za avtobuse, tramvaje in proge z vzpenjačo) • Metro Lisboa (prevoznik javnega prevoza v Lizboni za linije podzemne železnice) • Vsi muzeji, znamenitosti in zasebne dejavnosti z brezplačnim vstopom ali popustom (približno 140) 	
Opombe/Novice o pobudi	Pri spletnem nakupu kartice lahko uporabniki izkoristijo 5 % popusta na celotno ceno, ki se razlikuje za odrasle (+15) in otroke (4-15). Poleg popusta ali brezplačnega vstopa nekatere atrakcije imetnikom kartice omogočajo tudi preskok vrste na vhodu po hitri poti.	
Podporni elementi	<ul style="list-style-type: none"> ○ Dejstvo, da je povezava z letališčem med brezplačnimi javnimi prevoznimi sredstvi, ki so na voljo uporabnikom, je vsekakor v oporo vsem tistim turistom, ki nameravajo v Lizbono prispeti z letalom. 	

	<ul style="list-style-type: none"> ○ Kartica podpira intermodalnost, saj med razpoložljive popuste vključuje veliko različnih prevoznih sredstev. ○ Znamenitosti in storitve, vključene v kartico, ponujajo veliko izbiro. Poleg tega lahko uporabniki izkoristijo brezplačen dostop do vseh glavnih znamenitosti mesta. 					
Ovirni elementi	<ul style="list-style-type: none"> ▪ Kartica je namenjena predvsem določeni kategoriji turistov, ne pa ostalim prebivalcem. ▪ Kartico je mogoče kupiti prek spleta s popustom, vendar jo je treba dvigniti v Lizboni, kar ni zelo priročno. 					
Povezava	https://shop.visitlisboa.com/products/lisboa-card					
Morebitni kontakt	info@lismarketing.pt					
Vključevanje deležnikov	<table border="1" style="margin-left: auto; margin-right: auto;"> <tr> <td style="background-color: red; color: white; text-align: center;">1</td> <td style="background-color: orange; text-align: center;">2</td> <td style="background-color: yellow; text-align: center;">3</td> <td style="background-color: green; text-align: center;">4</td> <td style="background-color: lightgray; text-align: center;">5</td> </tr> </table>	1	2	3	4	5
1	2	3	4	5		
Geografska pokritost	<table border="1" style="margin-left: auto; margin-right: auto;"> <tr> <td style="background-color: red; color: white; text-align: center;">1</td> <td style="background-color: lightgray; text-align: center;">2</td> <td style="background-color: lightgray; text-align: center;">3</td> <td style="background-color: lightgray; text-align: center;">4</td> <td style="background-color: lightgray; text-align: center;">5</td> </tr> </table>	1	2	3	4	5
1	2	3	4	5		
Različne storitve in/ali popusti	<table border="1" style="margin-left: auto; margin-right: auto;"> <tr> <td style="background-color: red; color: white; text-align: center;">1</td> <td style="background-color: orange; text-align: center;">2</td> <td style="background-color: yellow; text-align: center;">3</td> <td style="background-color: lightgray; text-align: center;">4</td> <td style="background-color: lightgray; text-align: center;">5</td> </tr> </table>	1	2	3	4	5
1	2	3	4	5		
Raven vključenih orodij IKT	<table border="1" style="margin-left: auto; margin-right: auto;"> <tr> <td style="background-color: red; color: white; text-align: center;">1</td> <td style="background-color: orange; text-align: center;">2</td> <td style="background-color: lightgray; text-align: center;">3</td> <td style="background-color: lightgray; text-align: center;">4</td> <td style="background-color: lightgray; text-align: center;">5</td> </tr> </table>	1	2	3	4	5
1	2	3	4	5		

3.15. Oslo Pass

ID	20
Ime pobude	Oslo Pass
Narava	<div style="display: flex; justify-content: space-around; align-items: center;"> <div style="background-color: #4CAF50; color: white; padding: 10px; border: 1px solid black;">INTEGRIRANO</div> <div style="background-color: #f0f0f0; padding: 10px; border: 1px solid black;">ČEZMEJNO</div> <div style="background-color: #f44336; color: white; padding: 10px; border: 1px solid black;">MULTIMODALNO</div> </div>
Meja/sodelujoče države	Norveška
Opis pobude	<p>Oslo Pass omogoča turistom, ki obiščejo mesto, da prihranijo čas in denar, saj imajo koristi od neomejenega števila voženj s storitvami javnega prevoza, pa tudi brezplačen vstop in popuste za glavne znamenitosti in dejavnosti, ki jih ponuja mesto. Na voljo so tri različice vozovnice z veljavnostjo od 24 do 72 ur. Poleg tega imajo uporabniki, ki želijo kupiti vozovnico, v bistvu tri možnosti:</p> <ul style="list-style-type: none"> - Prednaročijo Oslo Pass na spletu in se odločijo za fizično papirnato kartico (ki jo bodo dvignili v centru za obiskovalce v Oslu) ali digitalno kartico (ki jo bodo prenesli iz aplikacije Oslo Pass); - Kupijo vozovnico na spletu z aplikacijo »Oslo Pass - Official City Card«; - Kupijo vstopnico neposredno v Oslu, na različnih mestih, vključno s centrom za obiskovalce v Oslu, hotelih, kampih in nekaterih muzejih (čeprav nekateri od njih prodajajo vstopnico samo poleti). <p>Aplikacija, ki deluje tudi v načinu brez povezave, vsebuje uporaben zemljevid, ki prikazuje vse muzeje, znamenitosti in dejavnosti, ki so vključene v program Oslo App, ponuja pa tudi kratek opis in koristne informacije, kot je delovni čas. Tako lahko turisti enostavno načrtujejo svoja potovanja, da kar najbolj izkoristijo vse možnosti, ki jih ponuja vozovnica.</p>
Vključeni načini prevoza	Z vozovnico Oslo Pass lahko uporabniki neomejeno potujejo s sistemom javnega prevoza Ruter po vsem Oslu in bližnji okolici, saj lahko vstopajo na kateri koli tramvaj, podzemno železnico, avtobus ali javni trajekt in izstopajo iz njega, ne da bi morali skrbeti za vozovnice. Poleg tega vozovnica ponuja tudi popust za ekspresni avtobus, ki povezuje središče mesta z letališčem Oslo Gardermoen.
Vključene storitve/popusti	Kartica vključuje brezplačno možnost obiska glavnih znamenitosti mesta, vključno z muzeji, galerijami in zanimivimi kraji. Poleg tega so uporabnikom na voljo tudi brezplačni vodeni ogledi mesta. Kar zadeva popuste, lahko uporabniki izkoristijo znižane cene v številnih restavracijah, pa tudi pri ustreznih dejavnostih, kot so zabavišni parki, smučarske proge, operne in baletne

		predstave ter klasični koncerti. Celoten seznam je na voljo tukaj .			
Vključeni deležniki	<ul style="list-style-type: none"> • Mesto Oslo • Visit Oslo • Oslo T-banedrift in Oslo Sporvognsdrift (javna prevoznika v Oslu) • Ruter (organ za javni prevoz v Oslu) • Vsi muzeji, znamenitosti in zasebne dejavnosti z brezplačnim vstopom ali popustom (približno 45) 				
Opombe/Novice o pobudi	Študenti do 30. leta starosti prejmejo 20 % popust, ki velja samo za vozovnice, kupljene neposredno v Oslu v centru za obiskovalce v Oslu in v centru za pomoč strankam Ruter na glavni postaji.				
Podporni elementi	<ul style="list-style-type: none"> ○ Mobilna aplikacija, povezana s kartico, predstavlja odlično podporo, saj omogoča pridobivanje koristnih informacij ter nakup in uporabo digitalne različice kartice, ne da bi bilo treba tiskati ali dvigniti fizično različico. ○ V kartico je vključen popust za povezavo med središčem mesta in letališčem: to je podporni element predvsem za uporabnike, ki nameravajo priti v mesto z letalom. ○ Zaradi razpoložljivosti popusta na kartici za študente do 30 let je kartica zelo privlačna za to kategorijo uporabnikov. 				
Ovirni elementi	<ul style="list-style-type: none"> ▪ Pobuda se nanaša predvsem na kategorijo turistov in ne ostalih prebivalcev. ▪ Kartica ne vključuje veliko popustov, povezanih z alternativnimi prevoznimi sredstvi in mikromobilnostjo, kar bi lahko predstavljalo oviro za tiste, ki želijo doseči lokacije, ki niso dostopne z avtobusnimi, tramvajskimi in trajektnimi linijami. 				
Povezava	https://www.visitoslo.com/en/activities-and-attractions/oslo-pass/whats-included/				
Morebitni kontakt	oslopass@visitoslo.com				
Vključevanje deležnikov	1	2	3	4	5
Geografska pokritost	1	2	3	4	5
Različne storitve in/ali popusti	1	2	3	4	5
Raven vključenih orodij IKT	1	2	3	4	5

3.16. Hamburg Card

ID	21	
Ime pobude	Hamburg Card	
Narava	INTEGRIRANO	ČEZMEJNO
Meja/sodelujoče države	Nemčija	
Opis pobude	<p>Kartica Hamburg Card je uporabno orodje za tiste, ki obiščejo mesto Hamburg, saj omogoča do 50 % popustov na 150 turističnih lokacijah ter brezplačno neomejeno uporabo storitev javnega prevoza v mestu. Kartica je na voljo v več različicah z veljavnostjo od 1 (24 ur) do 5 dni (120 ur). Poleg tega je kartica na voljo tako za posamezne uporabnike kot za skupine. Posamezne vozovnice veljajo za 1 osebo in 3 otroke od 6. do 14. leta, skupinske vozovnice pa veljajo že za dve osebi in do 5 oseb katere koli starosti. Kartico je mogoče kupiti po e-pošti oz. s sistemom Print@hometicket, kar pomeni, da je kartica že veljavna in je ni treba dvigniti, po telefonu z SMS-om, ki vsebuje vozovnico, in prek uradne aplikacije Hamburg, kjer se prikaže vstopnica. Poleg tega je kartico mogoče kupiti neposredno v mestu na lokalnih prodajnih mestih, kot so turistične informacijske pisarne, vsi avtomati za prodajo vstopnic, številni hoteli in blagajne. Aplikacija, povezana s kartico, služi tudi kot digitalni turistični vodnik po mestu s številnimi ponudbami, nasveti in priporočili ter koristnimi informacijami o lokacijah s popusti, kot je kratek opis in odpiralni čas.</p>	
	Vključeni načini prevoza	<p>Hamburg Card uporabnikom omogoča potovanje po mestu in okoli njega (obroči AB, vključno z letališčem) zahvaljujoč obsežni mreži HVV, ki vključuje avtobusne, železniške in trajektne linije. Poleg tega lahko uporabniki izkoristijo številne popuste pri drugih prevoznih sredstvih, kot so izposoja koles in e-koles ter najem avtomobilov in električnih skuterjev.</p>
	Vključene storitve/popusti	<p>Poleg brezplačne uporabe javnega prevoza so uporabniki z nakupom kartice deležni popustov na več kot 150 turističnih znamenitostih. Od klasičnega ogleda пристanišča do vstopnin za najrazličnejše znamenitosti. Popusti so razdeljeni na naslednji način:</p> <ul style="list-style-type: none"> - Pristanišče, Alster in ogledi mesta: do 30 % popusta; - Znamenitosti in muzeji: do 50 % popusta; - Muzikali, sejmi in gledališke predstave: do 35 % popusta. <p>Popoln seznam vključenih znamenitosti in storitev je na voljo tukaj.</p>

Vključeni deležniki	<ul style="list-style-type: none"> • Mesto Hamburg • Hamburg Tourismus GmbH • Hamburger Verkehrsverbund - HVV (javni prevoznik v Hamburgu) • Vsi muzeji, znamenitosti in zasebne dejavnosti z brezplačnim vstopom ali popustom (približno 150) 					
Opombe/Novice o pobudi	Ena Hamburg Card ne velja samo za eno odraslo osebo, ampak tudi za 3 otroke, stare od 6 do 14 let.					
Podporni elementi	<ul style="list-style-type: none"> ○ Številne različice kartice nudijo turistom možnost, da izberejo tisto, ki najbolj ustreza njihovim potrebam. ○ Dejstvo, da enotna kartica velja tudi za tri otroke, je vsekakor dobra podpora za družine, ki obiščejo mesto. ○ Kartica podpira intermodalnost, saj med razpoložljive popuste vključuje veliko različnih prevoznih sredstev. ○ Kartica je zbrala kar veliko deležnikov, kar dokazuje veliko pestrost znamenitosti in aktivnosti, vključenih v ponudbo. ○ Mobilna aplikacija, povezana s pobudo, je zelo uporabna: poleg tega, da omogoča nakup digitalne različice kartice, služi tudi kot digitalni turistični vodnik za turiste, ki obiščejo mesto, in olajša vizualizacijo vseh povezanih ponudb. 					
Ovirni elementi	<ul style="list-style-type: none"> ▪ Pobuda je namenjena predvsem turistom in ne ostalim prebivalcem. 					
Povezava	https://www.hamburg-travel.com/booking/hamburg-card/					
Morebitni kontakt	info@hamburg-tourism.de					
Vključevanje deležnikov	<table border="1"> <tr> <td>1</td> <td>2</td> <td>3</td> <td>4</td> <td>5</td> </tr> </table>	1	2	3	4	5
1	2	3	4	5		
Geografska pokritost	<table border="1"> <tr> <td>1</td> <td>2</td> <td>3</td> <td>4</td> <td>5</td> </tr> </table>	1	2	3	4	5
1	2	3	4	5		
Različne storitve in/ali popusti	<table border="1"> <tr> <td>1</td> <td>2</td> <td>3</td> <td>4</td> <td>5</td> </tr> </table>	1	2	3	4	5
1	2	3	4	5		
Raven vključenih orodij IKT	<table border="1"> <tr> <td>1</td> <td>2</td> <td>3</td> <td>4</td> <td>5</td> </tr> </table>	1	2	3	4	5
1	2	3	4	5		

3.17. Copenhagen Card

ID	22	
Ime pobude	Copenhagen Card	
Narava	INTEGRIRANO	ČEZMEJNO
Meja/sodelujoče države	Danska	
Opis pobude	<p>Copenhagen Card je mestna kartica za turiste, ki obiščejo mesto Kopenhagen, saj ponuja brezplačen vstop v več kot 80 znamenitosti in muzejev v mestu ter brezplačno in neomejeno uporabo javnega prevoza. Kartica nudi turistom tudi številne popuste pri ogledih znamenitosti, restavracijah, kavarnah in še več. Kartica je na voljo v več različicah z veljavnostjo od 1 (24 ur) do 5 dni (120 ur). Kartico lahko kupite na spletu in prejmete vavčer za dvig ali neposredno v Kopenhagnu na eni od 4 razpoložljivih lokacij. Uporabniki se lahko odločijo tudi za pošiljanje kartic in vodnika po pošti na domači naslov po ceni 8,00 EUR, čprav dostava lahko traja do 6 tednov. Poleg tega spletna stran kartice ponuja uporabno orodje za izračun, ali je kartica donosna, saj sešteje stroške, predvidene z vsemi obiski in dejavnostmi, da bi obiskovalci razumeli, koliko je mogoče prihraniti.</p>	
	Vključeni načini prevoza	<p>S kartico uporabniki dobijo neomejen dostop do javnega prevoza, vključno z vlakom, avtobusom, podzemno železnico in električnim pristaniškim avtobusom v celotni regiji glavnega mesta (vključno do in od letališča), vključno z več lokacijami, ki ponujajo veliko turističnih znamenitosti, kot sta Roskilde, Hillerød in Helsingør. Poleg tega popusti, ki jih ponuja kartica, vključujejo druga prevozna sredstva, kot so križarjenja po kanalih, izposoja koles in vodeni ogledi mesta z ladjo.</p>
	Vključene storitve/popusti	<p>Kartica ponuja prost vstop v 83 glavnih znamenitosti mesta, vključno z muzeji, galerijami, razstavami in zanimivimi kraji, kot so mestni živalski vrt, grad Rosenborg in vrtovi Tivoli. Poleg tega kartica vključuje številne popuste za restavracije, bare in ogleda (peš, s kolesom, avtobusom in čolnom). Celoten seznam je na voljo tukaj.</p>
Vključeni deležniki	<ul style="list-style-type: none"> • Mesto Kopenhagen • Wonderful Copenhagen • Vsi muzeji, znamenitosti in zasebne dejavnosti z brezplačnim vstopom ali popustom (približno 110) 	
Opombe/Novice o pobudi	<p>Ena kartica omogoča, da vključite tudi dva otroka, stara od 0 do 9 let. Poleg tega se znamenitosti, vključene v Copenhagen Card, preverijo in posodobijo vsako leto 1. aprila.</p>	

Podporni elementi	<ul style="list-style-type: none"> ○ Kartica vključuje brezplačno uporabo prometne povezave med mestnim središčem in letališčem, ki predstavlja podporni element predvsem turistom, ki v mesto prihajajo z letalom. ○ Dejstvo, da ena karta velja tudi za dva otroka, predstavlja oporo za družine, ki nameravajo obiskati mesto. ○ S kartico lahko uporabniki izkoristijo brezplačen vstop v vse glavne znamenitosti mesta. 					
Ovirni elementi	<ul style="list-style-type: none"> ▪ Kartica je privlačnejša predvsem za turiste, ne pa za ostale prebivalce. ▪ Vavčer za kartico je mogoče kupiti na spletu, vendar ga je treba še vedno natisniti ali dvigniti neposredno v Kopenhagnu na izbranih lokacijah. 					
Povezava	https://copenhagencard.com/					
Morebitni kontakt	copenhagencard@woco.dk					
Vključevanje deležnikov	<table border="1" style="margin-left: auto; margin-right: auto;"> <tr> <td style="background-color: red; color: white; text-align: center;">1</td> <td style="background-color: orange; text-align: center;">2</td> <td style="background-color: yellow; text-align: center;">3</td> <td style="background-color: green; text-align: center;">4</td> <td style="background-color: lightgray; text-align: center;">5</td> </tr> </table>	1	2	3	4	5
1	2	3	4	5		
Geografska pokritost	<table border="1" style="margin-left: auto; margin-right: auto;"> <tr> <td style="background-color: red; color: white; text-align: center;">1</td> <td style="background-color: lightgray; text-align: center;">2</td> <td style="background-color: lightgray; text-align: center;">3</td> <td style="background-color: lightgray; text-align: center;">4</td> <td style="background-color: lightgray; text-align: center;">5</td> </tr> </table>	1	2	3	4	5
1	2	3	4	5		
Različne storitve in/ali popusti	<table border="1" style="margin-left: auto; margin-right: auto;"> <tr> <td style="background-color: red; color: white; text-align: center;">1</td> <td style="background-color: orange; text-align: center;">2</td> <td style="background-color: yellow; text-align: center;">3</td> <td style="background-color: lightgray; text-align: center;">4</td> <td style="background-color: lightgray; text-align: center;">5</td> </tr> </table>	1	2	3	4	5
1	2	3	4	5		
Raven vključenih orodij IKT	<table border="1" style="margin-left: auto; margin-right: auto;"> <tr> <td style="background-color: red; color: white; text-align: center;">1</td> <td style="background-color: orange; text-align: center;">2</td> <td style="background-color: lightgray; text-align: center;">3</td> <td style="background-color: lightgray; text-align: center;">4</td> <td style="background-color: lightgray; text-align: center;">5</td> </tr> </table>	1	2	3	4	5
1	2	3	4	5		

4. Primeri INTEGRIRANO

4.1. Dubrovnik Card

ID	23		
Ime pobude	Dubrovnik Card		
Narava	INTEGRIRANO	ČEZMEJNO	MULTIMODALNO
Meja/sodelujoče države	Hrvaška		
Opis pobude	<p>Dubrovnik Card je mestna kartica, posebej zasnovana za turiste, ki obiščejo mesto, saj odpira vrata vrhunskih znamenitosti Dubrovnika in Cavtata ter omogoča enostaven dostop prek mestnega javnega prevoza. Turisti lahko glede na dolžino bivanja v Dubrovniku kupijo 3 vrste kartic: 1-dnevno, 3-dnevno ali 7-dnevno. 1-dnevna Dubrovnik Card je edinstvena vstopnica, ki omogoča vstop v 9 kulturno-zgodovinskih spomenikov, glavnih znamenitosti Dubrovnika, medtem ko 3-dnevna in 7-dnevna kartica omogočata tudi dostop do nekaterih muzejev in zanimivih točk v Cavtatu. Poleg tega vse različice kartice ponujajo različne ugodnosti in popuste za različne aktivnosti in objekte v mestu. Kartico lahko kupite tako na kraju samem v razpoložljivih turističnih uradih kot na spletu z 10 % popustom. Aplikacija, povezana s kartico, omogoča vizualizacijo lokacij, ki ponujajo prost vstop ali popust, ter koristne informacije, kot je odpiralni čas.</p>		
	Vključeni načini prevoza	<p>Z nakupom Dubrovnik Card bodo turisti prejeli avtobusno vozovnico, ki velja v celotnem mestu Dubrovnik na vseh razpoložljivih avtobusnih linijah, z nakupom 3-dnevne in 7-dnevne Dubrovnik Card pa kupon za primestno vožnjo z avtobusom številka 10 f ali Cavtat.</p>	
	Vključene storitve/popusti	<p>Poleg uporabe javnega prevoza Dubrovnik Card omogoča brezplačen obisk številnih turističnih znamenitosti, vključno z mestnim obzidjem, muzeji, galerijami, gradovi in drugimi zanimivostmi (celoten seznam je na voljo tukaj). Poleg tega lahko uporabniki s predložitvijo kartice izkoristijo popuste (od 5 % do 25 %) v posebej za to določenih restavracijah, trgovinah, trgovinah s spominki, zlatarnah in turističnih agencijah ter na številnih aktivnostih, kot so sobe pobega, koncerti, križarjenja in vodeni ogledi. Celoten seznam je na voljo tukaj.</p>	
Vključeni deležniki	<ul style="list-style-type: none"> • Mesto Dubrovnik • Turistični uradi Dubrovnika • Avtobusno podjetje Libertas (avtobusni prevoznik Dubrovnik) • Vsi muzeji, znamenitosti in zasebne dejavnosti z brezplačnim vstopom ali popustom (približno 75) 		

Opombe/Novice o pobudi	Trenutno je lahko dostop do nekaterih znamenitosti in storitev še vedno prekinjen ali na voljo v manjšem obsegu.				
Podporni elementi	<ul style="list-style-type: none"> ○ Mobilna aplikacija, povezana s kartico, omogoča pridobivanje koristnih informacij o znamenitostih in aktivnostih, ki sodelujejo v pobudi. ○ Kartica omogoča prost vstop v številne znamenitosti, ki so tudi glavne znamenitosti turistov. ○ Dejavnosti, ki ponujajo popust, zajemajo veliko različnih kategorij, zaradi česar je kartica privlačnejša. 				
Ovirni elementi	<ul style="list-style-type: none"> ▪ Kljub obstoju mobilne aplikacije kartice ni mogoče kupiti preko nje, v vsakem primeru pa jo je potrebno dvigniti enkrat v Dubrovniku. ▪ Pobuda se nanaša predvsem na kategorijo turistov in ne ostalih prebivalcev. ▪ Kartica v svojo ponudbo ne vključuje uporabe prevoznih sredstev poleg rednih avtobusnih linij, kar je lahko moteč element, saj te ne dosegajo vseh delov mest. 				
Povezava	http://www.dubrovnikcard.com/				
Morebitni kontakt	info@dubrovnikcard.com				
Vključevanje deležnikov	1	2	3	4	5
Geografska pokritost	1	2	3	4	5
Različne storitve in/ali popusti	1	2	3	4	5
Raven vključenih orodij IKT	1	2	3	4	5

4.2. Zdraviliški vlak

ID	24							
Ime pobude	Zdraviliški vlak							
Narava	<table border="1" style="width: 100%; text-align: center;"> <tr> <td style="background-color: #4CAF50; color: white; padding: 10px;">INTEGRIRANO</td> <td style="padding: 10px;">ČEZMEJNO</td> <td style="padding: 10px;">MULTIMODALNO</td> </tr> </table>					INTEGRIRANO	ČEZMEJNO	MULTIMODALNO
INTEGRIRANO	ČEZMEJNO	MULTIMODALNO						
Meja/sodelujoče države	Slovenija							
Opis pobude	Pobuda Zdraviliški vlak omogoča uporabnikom, ki potujejo z vlakom, da do dveh termalnih objektov Thermane Laško in Terme Olimia pridejo z dnevno vozovnico in izkoristijo popust na ponujene storitve.							
	Vključeni načini prevoza	Ponudba velja za potovanja z dnevno vozovnico na železniški progi Ljubljana-Laško in Ljubljana-Podčetrtek, kjer se nahajata obe termalni središči.						
	Vključene storitve/popusti	Na obeh termalnih lokacijah Thermane Laško in Terme Olimia je na voljo več popustov ob dnevni vozovnici za vlak, ki se razlikujejo glede na storitve, kot so uporaba bazenov, savn in wellness tretmajev.						
Vključeni deležniki	<ul style="list-style-type: none"> • Slovenske železnice (Slovenski železniški prevoznik) • Thermana Laško • Terme Olimia 							
Opombe/Novice o pobudi	Pobuda velja tudi za dnevno vozovnico za vlak, pridobljeno po znižani ceni, na primer za imetnike družinske vozovnice, otroke ali starejše osebe.							
Podporni elementi	<ul style="list-style-type: none"> ○ Pobuda je lahko aktualna tako za turiste, ki obišejo Slovenijo, kot za ostale prebivalce, ki želijo do obeh lokacij priti z javnim prevozom namesto z osebnim avtomobilom. ○ Ponujeni popusti vključujejo različne objekte in tretmaje, ki uporabnikom zagotavljajo široko izbiro. ○ Vozovnico za vlak lahko kupite prek uradne aplikacije Slovenskih železnic, vstopnice za obe središči pa je za uveljavitev popusta potrebno kupiti osebno. 							
Ovirni elementi	<ul style="list-style-type: none"> ▪ Pobuda se nanaša na posebno kategorijo termalnih lokacij, vendar ponuja vsaj izbiro med dvema središčema. 							
Povezava	https://potniski.sz.si/en/the-spa-train/							
Morebitni kontakt	potnik.info@slo-zeleznice.si info@thermana.si info@terme-olimia.com							
Vključevanje deležnikov	1	2	3	4	5			
Geografska pokritost	1	2	3	4	5			



<p>Različne storitve in/ali popusti</p>		<p>1</p>	<p>2</p>	<p>3</p>	<p>4</p>	<p>5</p>	
<p>Raven vključenih orodij IKT</p>		<p>1</p>	<p>2</p>	<p>3</p>	<p>4</p>	<p>5</p>	

4.3. VLAK+ Praški živalski vrt

ID	25							
Ime pobude	VLAK+ Praški živalski vrt							
Narava	<table border="1" style="width: 100%; text-align: center;"> <tr> <td style="background-color: #4CAF50; color: white; padding: 10px;">INTEGRIRANO</td> <td style="padding: 10px;">ČEZMEJNO</td> <td style="padding: 10px;">MULTIMODALNO</td> </tr> </table>					INTEGRIRANO	ČEZMEJNO	MULTIMODALNO
INTEGRIRANO	ČEZMEJNO	MULTIMODALNO						
Meja/sodelujoče države	Češka							
Opis pobude	Pobuda uporabnikom omogoča, da pridejo v Prago z vlakom iz vse države s povratno vozovnico VLAK+ in obišejo Praški živalski vrt po znižani ceni. Za povratno potovanje iz Prage morate obisk Praškega živalskega vrta potrditi z žigom na sprednji strani vozovnice, ki ga dobite v informacijskem centru Praškega živalskega vrta.							
	Vključeni načini prevoza	Ponudba velja za potovanja na vseh progah vlaka, ki dosežejo postaje Praha hl.n., Praha-Holešovice, Praha-Libeň ali Praha Masarykovo nádraží.						
	Vključene storitve/popusti	Pobuda vključuje 20-odstotni popust pri vstopu v Praški živalski vrt ob predložitvi veljavne vstopnice VLAK+.						
Vključeni deležniki	<ul style="list-style-type: none"> • České dráhy (češki železniški prevoznik) • Praški živalski vrt 							
Opombe/Novice o pobudi	Živalski vrt trenutno zaradi Covid-19 ukrepov lahko sprejme zmanjšano število obiskovalcev.							
Podporni elementi	<ul style="list-style-type: none"> ○ Ponudba je precej specifična, hkrati pa je lahko privlačna tako za turiste, ki obišejo Češko in pridejo v Prago z druge lokacije v državi, kot za ostale prebivalce, ki želijo preživeti dan v živalskem vrtu. ○ Mesto ima številne možnosti javnega prevoza, zaradi česar je z javnim prevozom enostavno priti do živalskega vrta z železniške postaje. 							
Ovirni elementi	<ul style="list-style-type: none"> ▪ Pobuda je precej specifična in ne ponuja različnih storitev in popustov. ▪ Vozovnice ni mogoče kupiti prek spleta in vnaprej, saj morajo uporabniki pokazati veljavno vozovnico za vlak, s katero so prispeli v Prago, da pridobijo popust pri vstopu v živalski vrt. 							
Povezava	https://www.cd.cz/en/typy-jizdenek/vnitrostatni-jizdenky/-28245/							
Morebitni kontakt	info@cd.cz zoopraha@zoopraha.cz							
Vključevanje deležnikov	1	2	3	4	5			
Geografska pokritost	1	2	3	4	5			



Različne storitve in/ali popusti	1	2	3	4	5
Raven vključenih orodij IKT	1	2	3	4	5

4.4. Paket Aquapass

ID	26		
Ime pobude	Paket Aquapass		
Narava	INTEGRIRANO	ČEZMEJNO	MULTIMODALNO
Meja/sodelujoče države	Slovaška		
Opis pobude	<p>Paket Aquapass je pobuda, ki uporabnikom omogoča potovanje v Poprad-Tatry z vlakom in vstop v AQUACITY Poprad (rekreacijski center, ki ponuja bazene, termalne storitve in fitnes) po fiksni ceni 19,00 EUR. V vozovnico je vključena tudi povratna vožnja (velja do 4. ure zjutraj naslednjega dne), katere končna destinacija se lahko razlikuje od odhodne.</p>		
	Vključeni načini prevoza	<p>Vključena vozovnica je 1-dnevna povratna vozovnica od izbrane železniške postaje ali postajališča na Slovaškem do postaje Poprad-Tatry (razen železniških postaj in postajališč na progah Štrba-Štrbské Pleso, Poprad-Tatry-Štrbské Pleso in Starý Smokovec-Tatranská Lomnica, vendar vključno s postajama Štrba in Tatranská Lomnica). Vozovnica za vlak velja za 2. razred na vlakih ZSSK vseh kategorij razen vlakov InterCity. Možna je tudi uporaba vlakov z obvezno rezervacijo kategorije SuperCity, rezervacije, ležišča pa je mogoče dokupiti.</p>	
	Vključene storitve/popusti	<p>Paket Aquapass vključuje dnevno vstopnico za Acquacity Poprad, eno največjih SPA in termalnih lokacij v Evropi.</p>	
Vključeni deležniki	<ul style="list-style-type: none"> • Železnična spoločnosť Slovensko (Slovaški železniški prevoznik) • AquaCity Poprad 		
Opombe/Novice o pobudi	<p>Trenutno ima Acquacity Poprad zmanjšano število obiskovalcev. Poleg tega morajo stranke upoštevati posebna pravila in socialno distanciranje kot del ukrepov Covid-19.</p>		
Podporni elementi	<ul style="list-style-type: none"> ○ Ponudba je precej specifična, hkrati pa je lahko privlačna tako za turiste, ki obiščejo Slovaško, kot za ostale prebivalce, ki želijo preživeti dan v Acquacity Poprad. ○ Objekt se nahaja precej blizu železniške postaje Poprad-Tatry, kar uporabnikom omogoča, da se izognejo uporabi svojih avtomobilov in pridejo do lokacije z javnim prevozom. 		
Ovirni elementi	<ul style="list-style-type: none"> ▪ Integrirana pobuda zadeva posebno kategorijo zdravilišč in termalnih lokacij, zato ne vključuje široke palete storitev in popustov. ▪ Digitalne vstopnice ni mogoče kupiti prek spleta. 		
Povezava	https://www.zssk.sk/en/prices-and-discounts/poprad-aquapass/		

Morebitni kontakt	info@slovakrail.sk info@aguacity.sk				
Vključevanje deležnikov	1	2	3	4	5
Geografska pokritost	1	2	3	4	5
Različne storitve in/ali popusti	1	2	3	4	5
Raven vključenih orodij IKT	1	2	3	4	5

4.5. Alle terme con Trenitalia

ID	27		
Ime pobude	Alle terme con Trenitalia		
Narava	INTEGRIRANO	ČEZMEJNOST	MULTIMODALNO
Meja/sodelujoče države	Italija		
Opis pobude	<p>Pobuda je rezultat stalnega sodelovanja med Trenitalio in FederTerme. Uporabnikom omogoča sproščujoče bivanje v sodelujočih SPA in termalnih lokacijah, z ugodnostmi zlasti za tiste, ki bodo do zadevnih krajev prišli z vlakom. S to pobudo je dejansko mogoče pridobiti povračilo vozovnice za vlak do 50,00 EUR na osebo. Ažuren seznam sodelujočih središč in kontaktov, preko katerih je mogoče preveriti razpoložljivost posameznih središč, je na voljo na spletni strani FederTerme.</p>		
	Vključeni načini prevoza	<p>Akcija velja za vsa potovanja znotraj italijanskega ozemlja z vlaki Frecciarossa, Frecciargento, Frecciabianca, Intercity, Intercity Night in regionalnimi vlaki, v vseh razredih in nivojih storitev, tudi za kombinirane potovalne rešitve, ki vključujejo uporabo več vlakov Trenitalia. V slednjem primeru se popust obračuna na celoten znesek vozovnic. Poleg tega mora biti na vozovnicah za vlak naveden datum potovanja, ki sovпада z datumom prenočitve ali vstopa v zdravilišče ali največ z datumom prejšnjega dne za odhodne vozovnice in z datumom naslednjega dne za povratne vozovnice.</p>	
	Vključene storitve/popusti	<p>Uporabniki lahko pridobijo popust pri plačanem znesku namestitve in/ali vstopa v termalna središča. Sodelujoči hoteli, povezani s FederTerme (kot je navedeno tukaj), bodo uporabnikom, ki so kupili vozovnico Trenitalia in so nastanjeni ali kupujejo vstopnice v termalnem središču, priznali popust na skupni znesek, porabljen za nakup vozovnic za vlak, in sicer takole:</p> <ul style="list-style-type: none"> - Vikend formula: za najmanj dveh nočitev ali vsaj dveh vstopov v terme v dneh od petka do ponedeljka je predviden popust do največ 25,00 EUR na osebo; - Tedenska formula: za najmanj pet noči ali vsaj pet vstopov v terme v enem tednu popust do največ 50,00 EUR na osebo. 	
Vključeni deležniki	<ul style="list-style-type: none"> • Trenitalia (italijanski železniški prevoznik) 		

	<ul style="list-style-type: none"> FederTerme (italijansko združenje termalnih središč) Vse termalne ugodnosti, vključene v pobudo (približno 20) Hoteli povezani s FederTerme, ki sodelujejo pri pobudi (približno 30 namestitvenih objektov) 					
Opombe/Novice o pobudi	Trenutno naj bi pobuda veljala do 31. 12. 2022.					
Podporni elementi	<ul style="list-style-type: none"> Pobuda je zelo specifična in morda ne bo zanimiva za mlajše, hkrati pa je zaradi svoje široke geografske pokritosti pomembna tako za turiste, ki obiščejo Italijo, kot za prebivalce, ki prihajajo iz vse države. Vozovnico za vlak lahko kupite prek spleta in jo prikažete prek namenske mobilne aplikacije, kar olajša nakup in prihrani čas. Pobuda spodbuja uporabo javnega prevoza namesto osebnega avtomobila, saj je popust vključen v redno vozovnico za vlak. 					
Ovirni elementi	<ul style="list-style-type: none"> Hkrati je treba razpoložljivost zdravilišč in termalnih središč preveriti na vsaki lokaciji posebej. Določeni objekti so lahko slabo povezani z najbližnjo železniško postajo, zaradi česar uporabniki težko računajo le na javni prevoz in koristijo ponujeni popust. 					
Povezava	https://www.trenitalia.com/it/offerte_e_servizi/idee_di_viaggio/alle-terme-con--trenitalia.html					
Morebitni kontakt	segreteria@federterme.it					
Vključevanje deležnikov	<table border="1"> <tr> <td>1</td> <td>2</td> <td>3</td> <td>4</td> <td>5</td> </tr> </table>	1	2	3	4	5
1	2	3	4	5		
Geografska pokritost	<table border="1"> <tr> <td>1</td> <td>2</td> <td>3</td> <td>4</td> <td>5</td> </tr> </table>	1	2	3	4	5
1	2	3	4	5		
Različne storitve in/ali popusti	<table border="1"> <tr> <td>1</td> <td>2</td> <td>3</td> <td>4</td> <td>5</td> </tr> </table>	1	2	3	4	5
1	2	3	4	5		
Raven vključenih orodij IKT	<table border="1"> <tr> <td>1</td> <td>2</td> <td>3</td> <td>4</td> <td>5</td> </tr> </table>	1	2	3	4	5
1	2	3	4	5		

Priloga 2

SWOT analiza študij primerov

Uvod

V okviru *Študije za promocijo integrirane vozovnice Trst-Ljubljana* ta dokument predstavlja končno SWOT analizo, ki temelji na elementih, ki izhajajo iz relevantnih študij primerov. Cilj je zagotoviti vpogled v glavne elemente uspeha – ki jih je treba ponoviti – ter v problematiko ovir, ki jih je treba upoštevati pri načrtovanju razširjene ponudbe storitev in popustov za promocijo integrirane vozovnice.

Poleg tega dokument predstavlja nadaljnjo oceno študij primerov, ki temeljijo na potencialnih prednostnih nalogah, dodeljenih štirim kategorijam značilnosti, izmerjenih s štirimi Likertovimi lestvicami.

SWOT analiza

PREDNOSTI	SLABOSTI
<ul style="list-style-type: none"> • Večina integriranih vozovnic je analizirala kombinacijo različnih prevoznih sredstev (vključno s sredstvi za mikro mobilnost, kot so e-skiroji), s čimer je podprla intermodalnost v širši javnosti. • Nekatero od obravnavanih študij primerov so ponujale več kombinacij in različic integrirane vstopnice, ki so se razlikovale tako glede veljavnosti kot ponujenih aktivnosti/popustov. • Dobra promocija pobude prek posebnih dogodkov ali sezonskih tematskih revij, namenjenih predstavitvi razpoložljivih aktivnosti/popustov in zadevnega ozemlja, je vsekakor prednost, saj povečuje tudi privlačnost vozovnice med prebivalci, ki morda ne poznajo vseh lokalnih znamenitosti. 	<ul style="list-style-type: none"> • Večina pregledanih integriranih vozovnic predstavlja privlačno rešitev za turiste in ne za ostale prebivalce, saj so dodatne storitve in popusti povezani predvsem s turističnimi aktivnostmi in zanimivostmi. • V nekaterih primerih je paleta ponujenih dodatnih dejavnosti in/ali storitev precej omejena, zaradi česar je integrirana vozovnica privlačna le za določen segment ljudi. • Nizke odstotne stopnje popustov, ki jih ponujajo nekatere vozovnice, bi lahko potencialne uporabnike odvrnile od nakupa integrirane vozovnice po višji ceni od običajne vozovnice za javni prevoz.
PRILOŽNOSTI	GROŽNJE
<ul style="list-style-type: none"> • Integrirane vozovnice so odlično orodje za povečanje privlačnosti javnega prevoza, zlasti v primeru čezmejnih območij, saj pogosto nadomeščajo uporabo osebnih avtomobilov, ki jih bodo morale države članice EU dramatično zmanjšati, da bodo dosegle cilje do leta 2030 in 2050 za zmanjšanje ogljikovih emisij v Uniji. • Izvajanje tovrstnih pobud je pogosto dober način za ustvarjanje ali krepitev dialoga in sodelovanja med zainteresiranimi stranmi na zadevnem ozemlju. 	<ul style="list-style-type: none"> • Na prodajne številke in privlačnost integrirane vozovnice, ki je namenjena predvsem turistom, bi lahko vplivalo vztrajanje omejitvenih ukrepov v zvezi s Covid-19, kar se je na splošno odrazilo v nižjem obisku turistov. • Pomanjkanje promocijskih in IKT orodij, ki bi olajšala nakupovalni proces in uporabo fizičnih vstopnic, je potencialna grožnja, ki ovira njihovo široko poznavanje in uporabo, saj so ljudje dandanes navajeni zanašati se na digitalna orodja in mobilne aplikacije, zlasti mlajši segmenti populacije.

Glavne pripombe k SWOT analizi

Če povzamemo točke, izpostavljene v dokumentu *Povzetek študij primerov*, integrirane vozovnice predstavljajo nekatere elemente moči v smislu intermodalnosti, saj pogosto vključujejo različna in alternativna prevozna sredstva, zagotavljajo več različic vozovnic, ki združujejo različna obdobja veljavnosti s posebnimi poudarki na različnih dejavnostih in popustih, od dediščine in muzejev do dejavnosti na prostem. Poleg tega lahko dober promocijski načrt prek posebnih dogodkov ali sezonskih revij, ki predstavljajo ponudbo zadevnega ozemlja, poveča privlačnost vozovnice tako za turiste kot za ostale prebivalce.

Eno od slabosti pa predstavlja dejstvo, da večina pregledanih integriranih vozovnic predstavlja privlačno rešitev za turiste, ne pa za ostale prebivalce, saj vključujejo predvsem aktivnosti in storitve, ki zanimajo prve. To je lahko tudi grožnja, saj lahko vztrajanje omejitev, povezanih s Covid-19, in nepredvidljiv razvoj dogodkov vplivata na odpiranje določenih lokacij in pripravljenost turistov za potovanja in s tem za nakup tovrstnih vozovnic. Hkrati druge elemente slabosti predstavljajo nizki odstotki vključenih popustov in specifičnost nekaterih integriranih vozovnic, katerih ponudba je vezana na točno določeno kategorijo in zato morda ne bodo zanimive za širši segment potencialnih uporabnikov. Natančnejših podatkov o uporabi tovrstnih vozovnic žal ni bilo, zato je tovrstne domneve težko potrditi ali ovreči.

Poleg nepredvidljivega razvoja pandemije Covid-19 je še ena potencialna grožnja pomanjkanje orodij IKT za lažji nakup in uporabo takšnih vozovnic, saj ljudje v zadnjem času raje uporabljajo mobilne aplikacije in digitalna orodja, namesto da grejo na določeno lokacijo in v čakalno vrsto, da bi dobili vozovnico/kartico. Poleg tega lahko odsotnost učinkovite promocije tudi ovira splošno poznavanje in uporabo vozovnice med splošno javnostjo.

Nenazadnje načrtovanje in izvajanje takšnih pobud predstavljata dragocen instrument za začetek – če tega ni – ali krepitev dialoga in sodelovanja med lokalnimi deležniki, ki želijo združiti moči, da bi javnosti ponudili dodatno priložnost in promovirali svoje dejavnosti in območja. Poleg tega je še ena priložnost za integrirane vozovnice spodbujanje privlačnosti in uporabe javnega prevoza ter intermodalnosti, pogosto proti uporabi osebnih avtomobilov. Ta element je še posebej pomemben za doseganje ciljev za zmanjšanje emisij ogljika, ki so v okviru zakonodaje EU zastavljeni za leti 2030 in 2050, in sicer zmanjšanje emisij CO₂ za 55 % do leta 2030 in 100 % (ogljikna nevtralnost) do leta 2050.

Nadaljnja ocena študij primerov o predlaganih prednostnih nalogah

Po rezultatih SWOT in rezultatih analize, izvedene za vsako študijo primera na osnovi Likertove lestvice, se predlaga nadaljnjo oceno na podlagi možnih prednostnih nalog, ki jih je treba dodeliti štirim kategorijam točkovanih značilnosti:

- število vključenih deležnikov,
- geografska pokritost,
- raznolikost storitev in/ali vključenih popustov, in
- ravni vključenih orodij IKT.

Glede na pomembnost teme privlačnosti pri promociji integriranih vozovnic je bilo vprašanje IKT obravnavano kot glavno, sledita mu vključenost deležnikov in raznolikost storitev, medtem ko se je geografska pokritost zdela manj pomembna. Naslednja razmerja so bila nato uporabljena za oceno vsakega primera z edinstvenim glasom.

KATEGORIJA	RAZMERJE
Raven vključenih orodij IKT	40 %
Število vključenih deležnikov	25 %
Vključenost različnih storitev in/ali popustov	25 %
Geografska pokritost	10 %

Z uporabo teh razmerij na Likertovih lestvicah vsake pobude so bili pridobljeni naslednji končni rezultati, s čimer so bili poudarjeni najbolj zanimivi primeri, ki jih je treba upoštevati pri prihodnjih pobudah.

ORIGINALNA KODA	IME POBUDE	KONČNI REZULTAT
7	Trentino Guest Card	4,8
8	Vienna City Card	4,7
21	Hamburg Card	4,45
1	Euregio FamilyPass	4

18	I Amsterdam City Card	3,85
6	Program popustov IDS JKM	3,8
20	Oslo Pass	3,7
10	MilanoCard	3,6
11	Berlin WelcomeCard	3,5
27	Alle terme con Trenitalia	3,4
23	Dubrovnik Card	3,2
9	Roma Pass	3,1
12	Tallinn Card	3,05
14	Budapest Card	3
15	Genova City Pass	2,8
24	Zdraviliški vlak	2,7
19	Lisboa Card	2,65
22	Copenhagen kartica	2,65
16	Zagreb Card	2,25
13	Ljubljana Card	2,15
5	Offerta Treno + Nave	1,8
3	Bratislava-Ticket	1,75
4	Balkan Flexi Pass	1,65
17	CityCard Gent	1,5
2	Elbe-Labe Ticket	1,35
26	Paket Aquapass	1,3
25	VLAK+ Praški ZOO	1,1

Priloga 3

Osnutek vprašalnika za deležnike

Uvod

V okviru *Študije za promocijo integrirane vozovnice Trst-Ljubljana* ta dokument predstavlja prvi osnutek vprašalnika, ki ga bodo izpolnili posamezni deležniki tako v FJK kot na slovenski strani.

Na podlagi prejetih pripomb in predlogov bo vprašalnik dodelan in sestavljen na Microsoft Forms, kar bo omogočilo lažje zbiranje rezultatov. Nato bo nemudoma razdeljen med izbrane deležnike, da bi ocenili njihovo stopnjo vključenosti ter tehnično in finančno pripravljenost, da bi prispevali k doseganju končnega cilja boljšega povezovanja obeh čezmejnih območij prek integriranih vozovnic in drugih pobud.

Vprašalnik

1. Na katerem ozemlju ima sedež vaša organizacija/podjetje/ustanova?

- FJK
- Koroška
- Srednjesavska
- Osrednja Slovenija
- Obalno–kraška
- Drava
- Gorica
- Primorsko–notranjska
- Spodnja Sava
- Mura
- Savinja
- Jugovzhodna Slovenija
- Gorenjska

2. V katero kategorijo spada vaša organizacija/podjetje/ustanova?

- Javni zavod
- Agencija za pospeševanje turizma
- Gostinski sektor
- Prometni sektor
- Zdraviliški in termalni sektor
- Upravljanje turističnih znamenitosti
- Storitve in dejavnosti povezane s turizmom
- Drugo (navedite): _____

3. Ali menite, da bo vaša organizacija/podjetje/ustanova imela koristi od povečane povezave med ozemlji FJK in Slovenije?

Da

Ne

Nevtralno

4. Če ste odgovorili »Nevtralno« ali »Ne« nam prosim obrazložite, zakaj mislite, da je temu tako? Kateri dejavniki vplivajo na to vaše prepričanje?

Pomanjkanje turistov

Pomanjkanje prevoznih možnosti za potovanje čez mejo

Pomanjkanje ustrezne promocije znamenitosti in zanimivih točk čez mejo

Drugo (navedite): _____

5. Če ste odgovorili »Da«, kako bi ocenili stopnjo koristi za vaše podjetje/institucijo/organizacijo od 1 (zelo nizka) do 10 (zelo visoka)?

1	2	3	4	5	6	7	8	9	10
---	---	---	---	---	---	---	---	---	----

6. Ali bi bili sposobni in pripravljeni prispevati k cilju boljše promocije razpoložljive železniške povezave med Trstom in Ljubljano z integrirano vozovnico?

Da

Ne

Odvisno

7. Če ste izbrali »Ovisno« ali »Ne«, kateri dejavniki bi povečali vašo pripravljenost in spremenili vašo odločitev?

Večja razpoložljivost integriranih prevoznih možnosti za potovanje čez mejo

Boljša promocija znamenitosti in zanimivih točk čez mejo

Drugo (navedite): _____

8. Če ste odgovorili »Da«, kako bi vaša organizacija/podjetje/ustanova lahko prispevala k oblikovanju in vzpostavitvi integrirane vozovnice Trst–Ljubljana?

Omogočili bi popuste ali znižane cene za uporabnike integrirane vozovnice Trst-Ljubljana

Omogočili bi brezplačne vstopne za uporabnike integrirane vozovnice Trst-Ljubljana

Promovirali bi integrirano vozovnico Trst-Ljubljana prek spletne strani in fizičnih poslovalnic/trgovin/prodajnih mest

Drugo (navedite): _____

9. Glede na odgovor na prejšnje vprašanje, katere vrste popustov/posebne akcije/znižane cene mislite, da bi lahko zagotovili?

Odprt odgovor

10. Ali imate še kakšno pripombo ali predlog, kako bi lahko vaša organizacija/podjetje/ustanova prispevala k promociji integrirane vozovnice Trst-Ljubljana?

Odprt odgovor

11. V okviru projekta FORTIS, SEP pripravlja osnutek Memoranduma o soglasju (MoS), ki določa načrt za promocijo integrirane vozovnice Trst-Ljubjana s pomočjo zaveze naročnikov in izbranih deležnikov.

To je osnovni dokument, ki navaja razpoložljivost vključenih akterjev/subjektov za promocijo in dejavno prispevanje k nadaljnjemu izboljšanju integrirane vozovnice.

To bo nato predstavljeno trenutnim institucionalnim delovnim omizjem, ki deluje med Deželo FJK in Republiko Slovenijo, z namenom, da se poudari pomen in potrebo po podpori promocije integriranih pobud za izdajo vozovnic od spodaj navzgor in s perspektive teritorialnih entitet in deležnikov, tako z italijanske kot slovenske strani.

Ali bi ga bili pripravljeni podpisati?

Da

Ne

Odvisno

12. Če ste odgovorili »Odvisno« ali »Ne«, kateri dejavniki bi povečali vašo pripravljenost za podpis Memoranduma o soglasju?

Možnost, da smo zelo soudeleženi pri oblikovanju integrirane vozovnice

Prejmemo zagotovilo gospodarske koristi, ki izhaja iz pobude

Drugo (navedite): _____

13. Ali imate še kakšen predlog/pripombo/komentar, namenjen upravam na regionalni in nacionalni ravni, kako povečati čezmejno povezljivost in priložnosti za celotno ozemlje, ki je s tem povezano?

Odprt odgovor

Priloga 4

Memorandum o soglasju

1. PREAMBOLO

Il progetto FORTIS, cofinanziato dal programma Interreg Italia-Slovenia 2014-2020, promuove la cooperazione istituzionale nell'area transfrontaliera e incoraggia l'introduzione di soluzioni di mobilità innovative per i suoi abitanti, viaggiatori e turisti.

Per contribuire al rilancio dei servizi di trasporto pubblico transfrontaliero e promuovere così una mobilità sostenibile, efficiente e sempre più integrata, il Segretariato esecutivo dell'Iniziativa Centro Europea (InCE) è intervenuto per massimizzare il potenziale del collegamento pubblico passeggeri tra Trieste e Lubiana, promuovendo il biglietto integrato e sviluppando approcci utili ad aumentarne l'attrattività.

A tal fine, è stata condotta un'analisi delle buone pratiche europee nel campo della bigliettazione integrata, dalla quale, anche a seguito di una consultazione aperta con diversi portatori di interesse locali, sono state estrapolate misure replicabili che potrebbero aumentare l'attrattiva del trasporto pubblico attraverso servizi aggiuntivi.

Questo documento include e riassume i contributi degli esperti e degli stakeholder coinvolti da InCE durante il progetto FORTIS. Nella crescente consapevolezza che nella definizione di traiettorie di sviluppo di un territorio sia determinante tenere conto delle esperienze e delle istanze di chi quotidianamente vi opera, il presente Protocollo d'intesa si propone di fornire suggerimenti mirati alle istituzioni coinvolte nella pianificazione e nella promozione del trasporto pubblico nelle aree transfrontaliere.

2. IL PROTOCOLLO D'INTESA

L'accessibilità e la connettività delle zone di confine sono elementi essenziali per garantire

1. PREAMBULA

Projekt FORTIS, sofinanciran iz programa Interreg Italija-Slovenija 2014-2020, spodbuja institucionalno sodelovanje na čezmejnim območju in spodbuja uvajanje inovativnih mobilnostnih rešitev za prebivalce, potnike in turiste.

Z namenom oživitve čezmejnih storitev javnega prevoza ter spodbuditev trajnostne, učinkovite in vse bolj integrirane mobilnosti, je Izvršni sekretariat Srednjeevropske pobude (IS SEP) izkoristil potencial javne potniške povezave med Trstom in Ljubljano s promocijo uporabe integrirane vozovnice in oblikovanjem uporabnih pristopov za povečanje njene privlačnosti.

V ta namen je bila izvedena analiza evropskih dobrih praks na področju integrirane vozovnice, iz katere so bili, tudi po posvetovanju z več lokalnimi deležniki, ekstrapolirani ponovljivi ukrepi, s katerimi bi lahko povečali privlačnost javnega prevoza z dodatnimi storitvami.

Dokument vključuje in povzema prispevke strokovnjakov in deležnikov, ki jih je IS SEP vključil v projekt FORTIS. Ob vedno večjem zavedanju, da je pri določanju razvojnih smernic nekega območja potrebno upoštevati izkušnje in pozive tistih, ki na tem območju vsakodnevno delujejo, je namen tega memoranduma o soglasju podati ciljno usmerjene predloge institucijam, ki sodelujejo pri načrtovanju in spodbujanju javnega prometa na čezmejnih območjih.

2. MEMORANDUM O SOGLASJU

Dostopnost in povezanost obmejnih območij sta bistvena dejavnika za zagotavljanje

uno sviluppo equilibrato e sostenibile di queste aree, dove le comunità devono spesso affrontare problemi analoghi da entrambi i versanti del confine.

Tra questi, l'inaccessibilità dovuta all'inadeguatezza dei mezzi di trasporto è un ostacolo rilevante che incide negativamente tanto sullo sviluppo economico di questi territori quanto sulla mobilità quotidiana dei residenti e di altri visitatori o turisti.

Di conseguenza, entrambe le categorie di utenti tendono a ricorrere al mezzo privato, il che ha un impatto sul già alto livello di dipendenza dalle automobili e giustifica ulteriormente (e paradossalmente) la limitatezza dell'offerta di servizi di trasporto pubblico.

Pertanto, la valorizzazione dei collegamenti di trasporto pubblico già disponibili è un elemento chiave per garantire non soltanto la loro stessa sostenibilità economica, ma anche per sostenere lo sviluppo socio-economico complessivo di queste aree, in quanto favorisce il turismo e i servizi, le attrazioni e le attività locali ad esso collegati.

Tuttavia, le complessità proprie dell'area transfrontaliera richiedono un approccio comune e una gestione integrata che consenta di superare i molti ostacoli tuttora esistenti per garantire un servizio di trasporto pubblico omogeneo a beneficio dell'intera area tra FVG e Slovenia.

Da qui il presente documento, che rappresenta un appello alle autorità locali e regionali e che incoraggia la progettazione e l'attuazione di iniziative volte a promuovere la bigliettazione integrata nell'area transfrontaliera, in particolare sulla tratta Trieste - Lubiana.

Articolo 1 - Obiettivo del Protocollo d'intesa

Il presente Protocollo d'intesa mira a promuovere la visione dei portatori di interesse

uravnoteženega in trajnostnega razvoja teh področij, kjer se prebivalci na obeh straneh meje pogosto soočajo s podobnimi težavami.

Med njimi predstavlja večjo oviro nedostopnost zaradi neustreznih potniških povezav, ki negativno vplivajo na gospodarski razvoj teh območij ter na vsakodnevno mobilnost tako prebivalcev kot drugih obiskovalcev ali turistov.

Posledično se obe kategoriji uporabnikov najpogosteje odločata za zasebni prevoz, kar vpliva na že tako visoko stopnjo odvisnosti od avtomobilov in dodatno (ter paradoksalno) okrnjeno ponudbo storitev javnega prevoza.

Zato je izboljšanje že obstoječih javnih potniških povezav ključni element za zagotavljanje ne le njihove gospodarske vzdržnosti, temveč tudi za podporo celotnega družbeno-gospodarskega razvoja teh območij, saj omogoča razvoj turizma in z njim povezanih storitev, zanimivosti in dejavnosti.

Kompleksnost čezmejnega prostora pa narekuje potrebo po skupnem pristopu in celovitem upravljanju, če želimo premostiti številne ovire, ki še vedno obstajajo, in tako zagotoviti usklajenost storitev javnega prevoza v korist celotnega obmejnega območja med Furlanijo-Julijsko krajino in Slovenijo.

Zato je nastal ta dokument, ki predstavlja poziv lokalnim in regionalnim oblastem in spodbuja k oblikovanju in uresničevanju ukrepov za spodbujanje integrirane vozovnice na čezmejnem območju, s posebnim poudarkom na povezavi med Trstom in Ljubljano.

Člen 1 - Cilj memoranduma o soglasju

Cilj Memoranduma o soglasju je poudariti vizijo lokalnih deležnikov, ki se zavedajo osrednjega

locali che riconoscono la centralità dei servizi di trasporto pubblico transfrontaliero nel garantire la mobilità di residenti, visitatori e turisti e nel favorire uno sviluppo socio-economico equilibrato nell'intera area transfrontaliera.

I sottoscrittori ritengono che le comunità che vivono ed operano nelle aree di confine possano trarre beneficio da una più forte integrazione di questi servizi, da una loro più efficace promozione e, conseguentemente, da una maggiore fruibilità e visibilità dei luoghi, delle attività e delle attrazioni turistiche presenti nell'area transfrontaliera.

Con questo documento, i sottoscrittori esprimono la volontà di proseguire nella collaborazione anche contribuendo alle attività dei tavoli di lavoro congiunti tra FVG e Slovenia.

Articolo 2 - Ambito di cooperazione

Fatti salvi gli obiettivi principali di cui al precedente Articolo 1, i sottoscrittori si propongono di cooperare come segue:

- scambiare buone pratiche con gli enti e le istituzioni competenti fornendo loro le proprie competenze ed esperienze in materia di metodi e soluzioni innovative per l'introduzione della bigliettazione integrata, sviluppate in area transfrontaliera o altrove;
- collaborare con gli enti e le istituzioni competenti per incentivare e promuovere future iniziative per l'introduzione della bigliettazione integrata in area transfrontaliera, come ad es. il biglietto integrato Trieste-Ljubljana attualmente in discussione;
- nel contesto di future misure di promozione del trasporto pubblico, fornire, ove possibile, agevolazioni, sconti o altri benefici collegati all'utilizzo del biglietto integrato;
- Confermare la volontà di proseguire nella collaborazione e di offrire il proprio

pomona storitev čezmejnega javnega prevoza pri zagotavljanju mobilnosti prebivalcev, obiskovalcev in turistov ter spodbujanju uravnoveženega družbeno-gospodarskega razvoja na celotnem čezmejnem območju.

Podpisniki verjamejo, da lahko skupnosti, ki živijo in delujejo na obmejnih območjih, pridobijo na tesnejši integraciji teh storitev, njihovi učinkovitejši promociji ter posledično na večji uporabnosti in prepoznavnosti krajev, dejavnosti in turističnih zanimivosti na čezmejnem območju.

S tem dokumentom podpisniki potrjujejo svojo pripravljenost za nadaljevanje sodelovanja tudi s prispevanjem k dejavnostim skupnih delovnih skupin med Furlanijo-Julijsko krajino in Slovenijo.

Člen 2 - Obseg sodelovanja

Ob upoštevanju glavnih ciljev iz 1. člena bodo podpisniki:

- Izmenjevali dobre prakse s pristojnimi ustanovami in institucijami ter posredovali svoje strokovno znanje in izkušnje na področju inovativnih pristopov in rešitev za uvajanje integriranih vozovnic, ki jih razvijajo na čezmejnem območju ali drugod;
- sodelovali s pristojnimi ustanovami in institucijami pri spodbujanju in promociji bodočih iniciativ za uvajanje integriranih vozovnic na čezmejnem območju, kot je na primer integrirana vozovnica Trst-Ljubljana, ki je trenutno v obravnavi;
- v okviru bodočih ukrepov namenjenih spodbujanju javnega potniškega prevoza zagotovili, v mejah možnega, znižane tarife, popuste ali druge ugodnosti ob uporabi integriranih vozovnic;
- zagotovili pripravljenost za nadaljnje sodelovanje in prispevanje v diskusijah s

contributo alle discussioni con gli enti e le istituzioni competenti su potenziali sinergie.

Articolo 3 - Impegni

Il presente Memorandum riflette l'impegno dei sottoscrittori ad istaurare una collaborazione duratura volta a sviluppare iniziative per potenziare le sinergie tra le istituzioni, gli operatori del trasporto pubblico, le comunità e gli stakeholder che operano nell'area transfrontaliera, onde favorire uno sviluppo socio-economico più sostenibile ed equilibrato delle comunità locali.

Il presente Memorandum non impegna i sottoscrittori a fornire alcuna risorsa finanziaria, né alcuna disposizione del presente Memorandum può essere interpretata come un obbligo legale o finanziario in capo ai sottoscrittori.

Articolo 4 - Rapporto con altri accordi

Il presente memorandum non pregiudica, condiziona o limita in alcun modo qualsivoglia altro accordo di qualsiasi natura, vigente o futuro, stipulato dai sottoscrittori e pertanto non può in alcun modo pregiudicare la possibilità per i sottoscrittori di stipulare ulteriori accordi su questioni specifiche o di essere coinvolti in altre iniziative.

4. SOTTOSCRITTORI

Comune di Trieste
Comune di Muggia
Trenitalia, Direzione Regionale Friuli Venezia Giulia
Immaginario Scientifico (Trieste)
Contrada Teatro Stabile di Trieste
Arboretum Volcji Potok
FIAB Trieste Ulisse
Federalberghi Trieste
Società Alpina delle Giulie – Sezione di Trieste del CAI – Grotta Gigante

pristojnimi ustanovami in institucijami o potencialnih sinergijah.

Člen 3 – Zaveze

Ta memorandum odraža zavezanost podpisnikov k dolgoročnemu sodelovanju pri oblikovanju iniciativ za krepitev sinergij med ustanovami, ponudniki storitev javnega prevoza, skupnostmi in deležniki, ki delujejo na čezmejnem območju, ki bi omogočile bolj trajnostni in uravnoteženi družbeno-gospodarski razvoj lokalnih skupnosti.

Ta memorandum podpisnikov ne zavezuje k zagotavljanju kakršnih koli finančnih sredstev, prav tako nobene določbe tega memorandumu ni mogoče razlagati kot pravno in finančno obveznost podpisnikov.

Člen 4 – Povezanost z drugimi sporazumi

Memorandum ne omejuje, pogojuje ali kakor koli drugače posega v druge obstoječe ali bodoče sporazume, ki jih sklenejo podpisniki, in zato na noben način ne vpliva na možnost sklenitve dodatnih sporazumov o specifičnih temah ali sodelovanje podpisnikov v drugih pobudah.

4. PODPISNIKI

